

ILLUSTRATIONS



1a. Reliquaire de la main de sainte Attale, église Saint-Étienne, Strasbourg.



1b. Reliquaire de la main de sainte Attale, église Saint-Étienne, Strasbourg (détail).



1c. Reliquaire de la main de sainte Attale, église Saint-Étienne, Strasbourg (détail).



1d. Reliquaire de la main de sainte Attale, église Saint-Étienne, Strasbourg (détail).



2. Deuxième panneau des *Tentures des Vies de sainte Odile et de Sainte Attale* (détail), musée de l'Oeuvre Notre-Dame de Strasbourg.

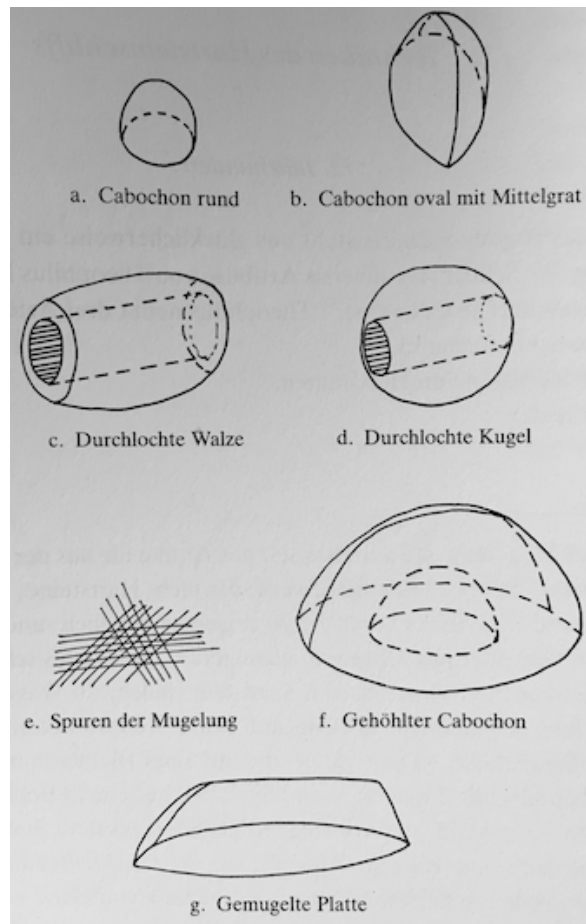

3. Formes et types de taille du XII^e siècle (d'après HAHNLOSER/BRUGGER-KOCH 1985).

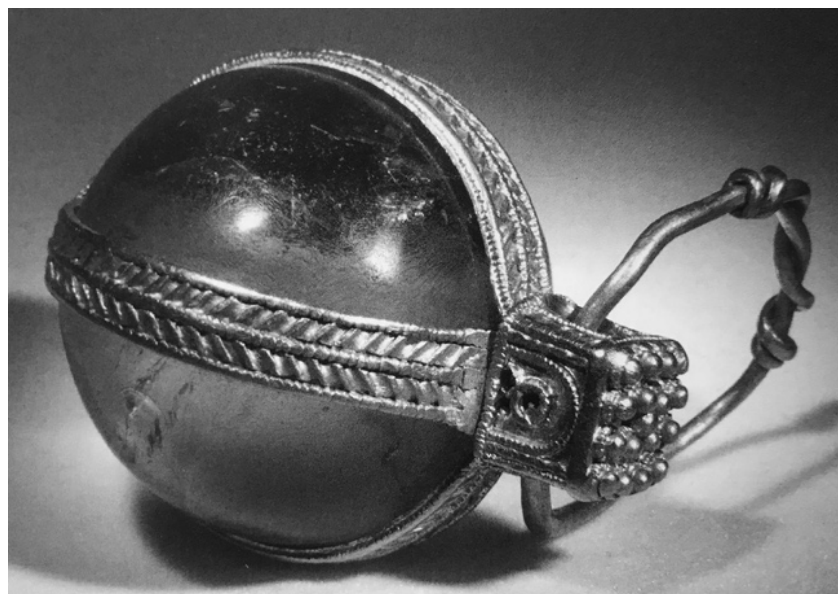

4. Pendant de cristal de roche trouvé dans une tombe, trésor de la cathédrale, Cologne.



5. Crucifixion de Saint-Denis, British Museum, Londres.

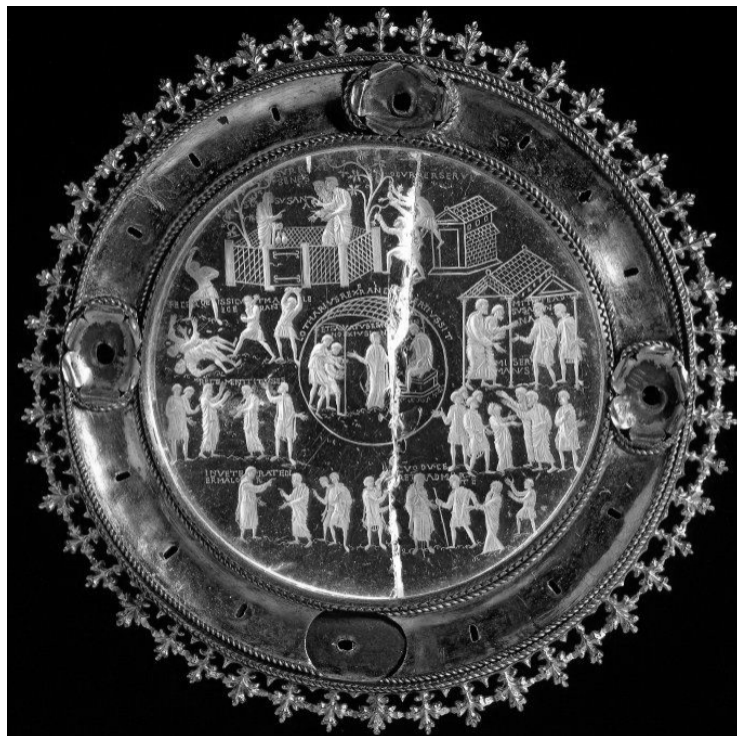

6. Cristal de Lothaire, British Museum, Londres.



7. Talisman de charlemagne, Palais du Tau, Reims.



8. Chef-reliquaire du pape Alexandre, musées royaux d'Art et d'Histoire, Bruxelles.

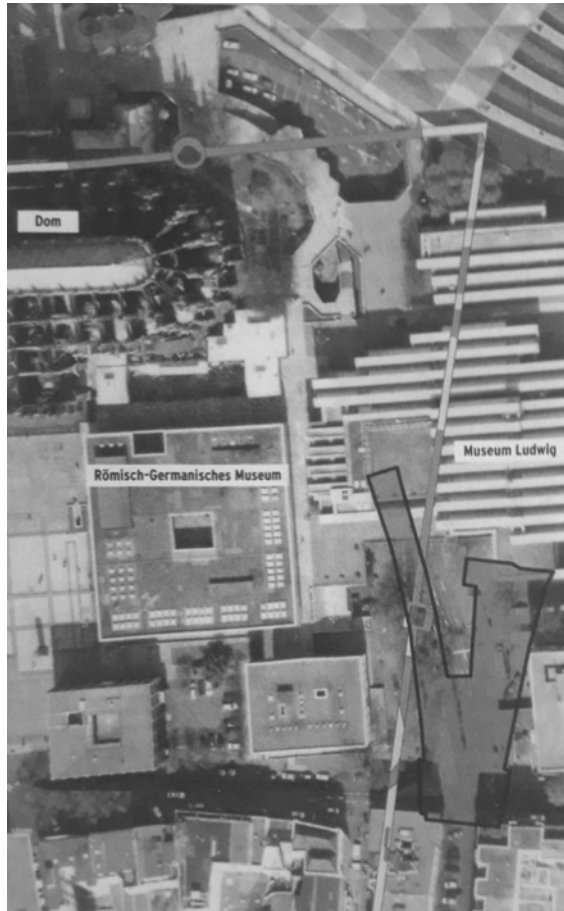

9. Emplacement de l'atelier de cristalliers du XII^e siècle mis à jour à Cologne.

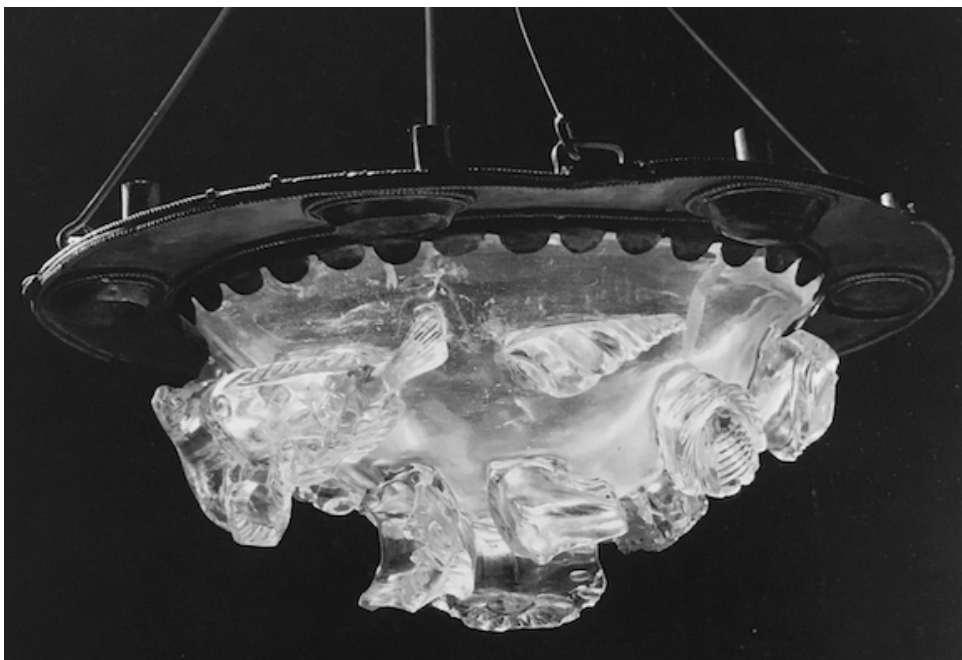

10. Lampe de cristal aux animaux marins, trésor de Saint-Marc, Venise.

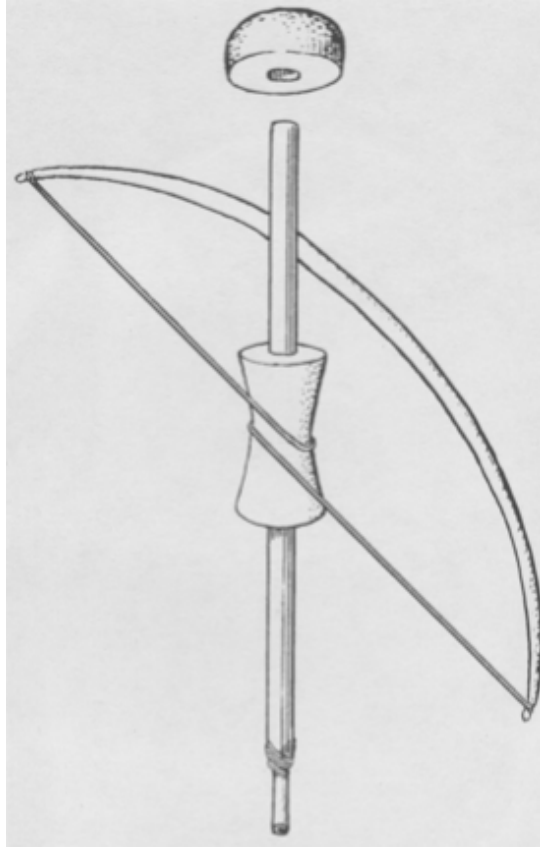

11. Drille à archet verticale (d'après GWINNETT/GORELICK 1998).



12. Cabochon obtenu par polissage manuel (détail du phylactère de la dent de saint André), trésor d'Oignies, Namur.

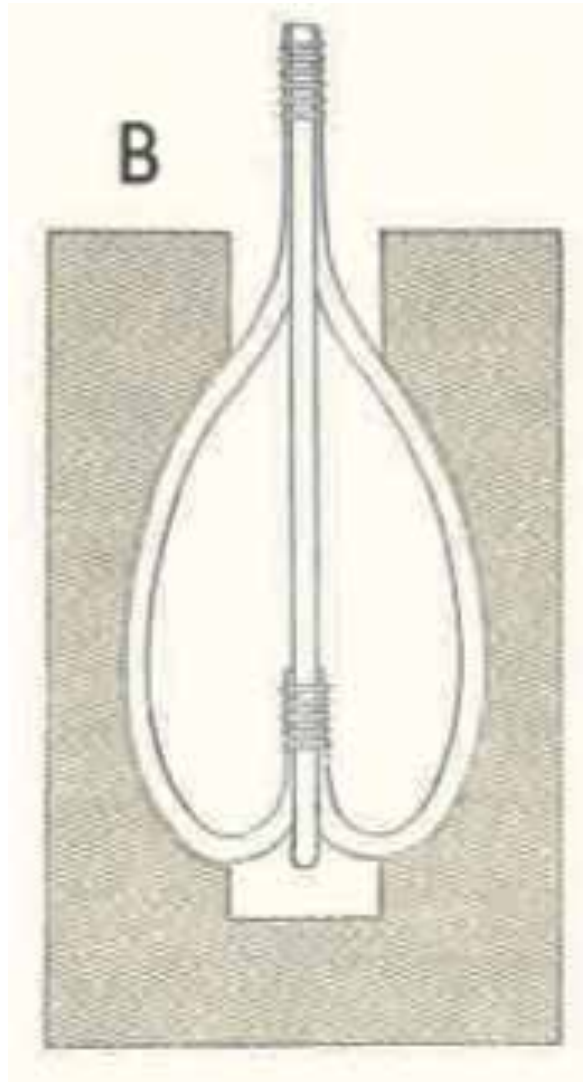

13. Forage d'un récipient à l'aide de forets en forme de X (d'après MICHEL 1960).

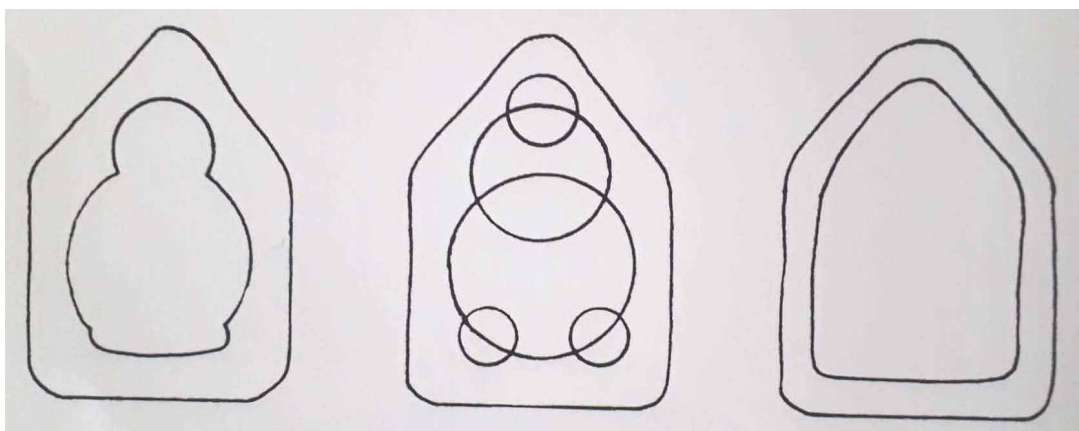

14. Forages successifs appliqués aux reliquaires en forme de châsse (d'après HAHNLOSER/BRUGGER-KOCH 1985).



15. *Hakkāk*, ou tour lapidaire horizontal traditionnel indien, atelier de Bénarès (d'après MORERO E., JOHNS J., PROCOPIOU H., VARGIOLU R., ZAHOUANI H., « The Manufacturing Techniques of Fatimid Rock Crystal Ewers », in : HILGNER/GREIFF/QUAST 2017).



16. Petit reliquaire de Saint Nicolas, trésor d'Oignies, Namur.

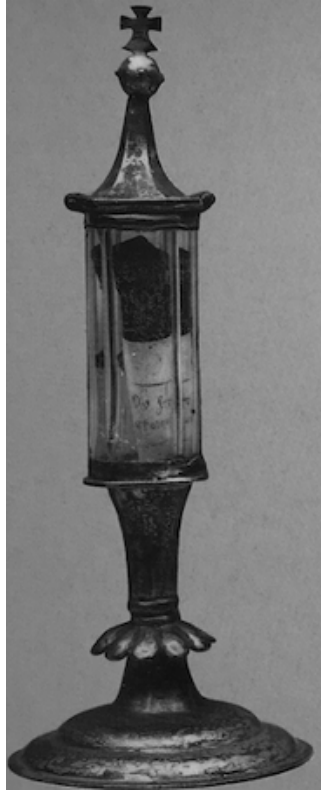

17. Reliquaire cylindrique, trésor d'Oignies, Namur.

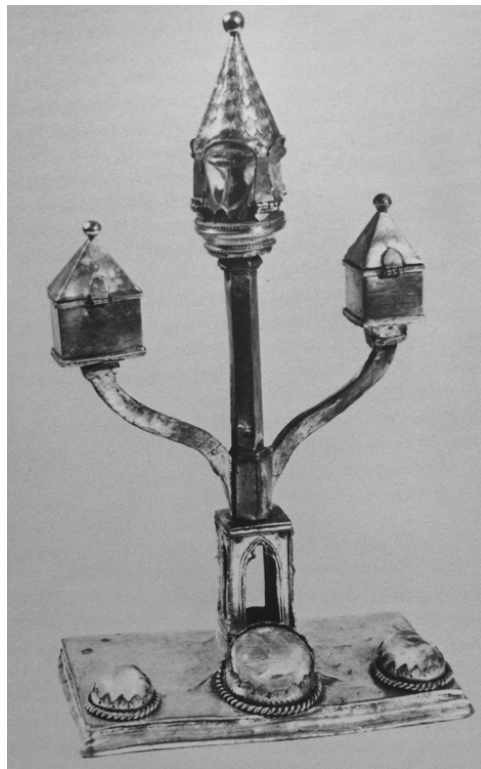

18. Reliquaire de saint Étienne à trois branches, trésor de la cathédrale Saint-Étienne, Sens.

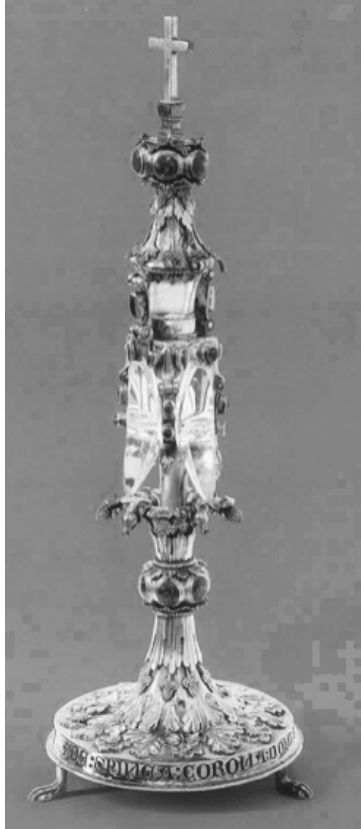

19. Reliquaire de la Sainte Épine, couvent des Augustines, Arras.



20. Panneau central de l'ambon offert par Henri II, cathédrale d'Aix-la-Chapelle.



21. Calice dit « d'Henri II », trésor du Palais de la Résidence, Munich.

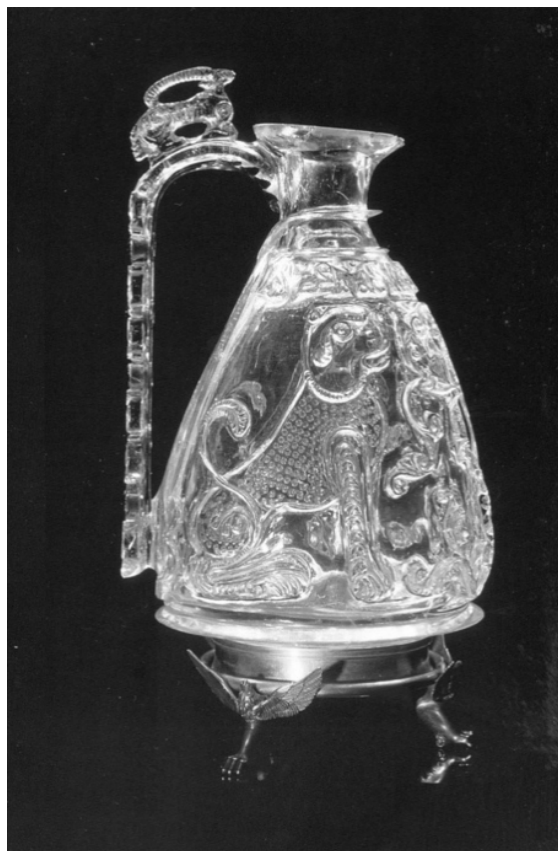

22. Aiguière gravée au nom du calife al-Aziz Billah, trésor de Saint-Marc, Venise.



23. Pièces d'échecs en cristal du jeu dit « de Charlemagne », trésor de la cathédrale, Osnabrück.



24. Bourse-reliquaire, trésor de la cathédrale, Hildesheim.



25. Croissant de cristal au nom du calife al-Zahir, Germanisches Nationalmuseum, Nuremberg.



26. Aiguière, Palais Pitti, Florence.



27. Flasque, Freer Gallery of Art, Washington D.C.

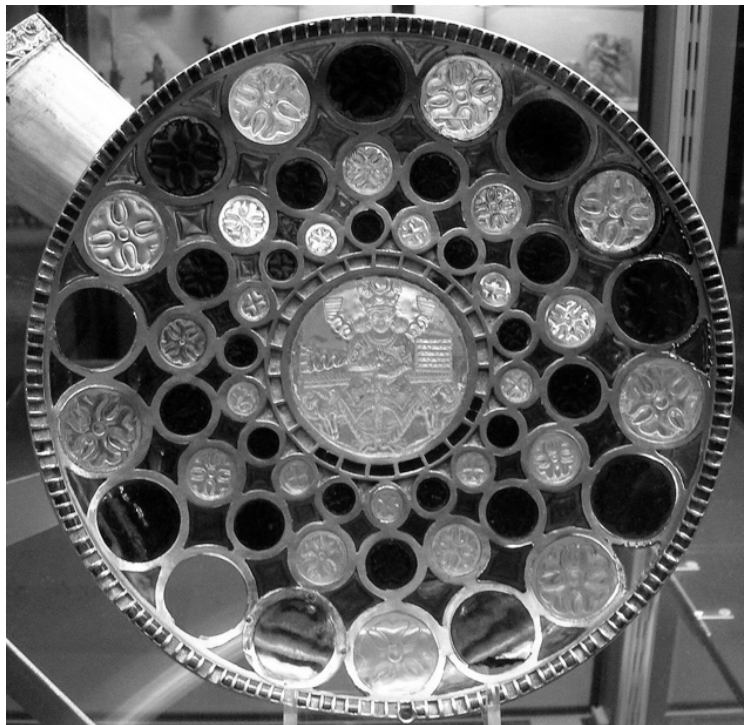

28. Tasse de Salomon ou coupe de Chosroès, bibliothèque nationale de France, Paris.



29. Vase d'Aliénor, musée du Louvre, Paris.



30. Verre d'Hedwige, trésor de la cathédrale, Halberstadt.



31. Calice, trésor de Saint-Marc, Venise.



32. Grotte de la Vierge, trésor de Saint-Marc, Venise.

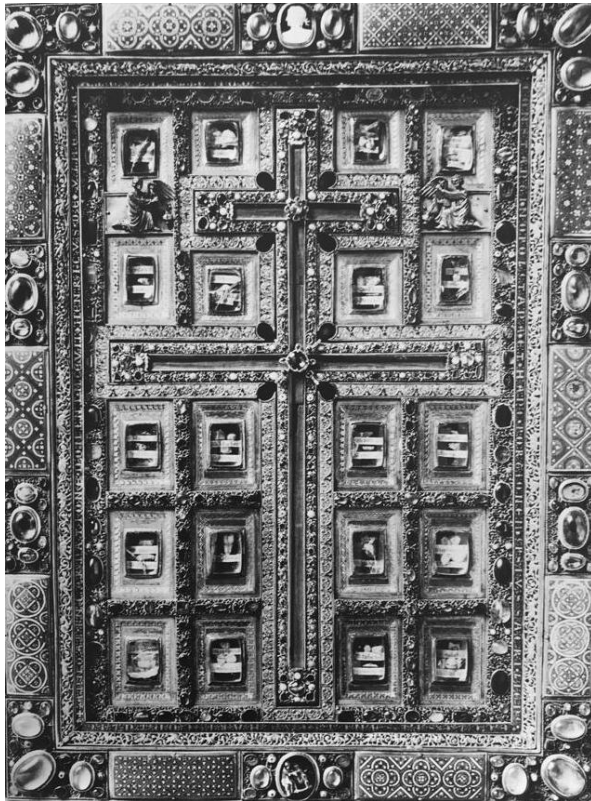

33. Stauerothèque, église Saint-Matthias, Trèves.



34. Tête de lion, Badisches Landesmuseum, Karlsruhe.



35. Flacon, trésor de la cathédrale, Halberstadt.



36. Reliquaire du Saint Sang, trésor de Saint-Marc, Venise.



37. Pièce d'échec, trésor de la cathédrale, Halberstadt.



38. Reliquaire du Saint Sang, couvent de Weissenau, Allemagne.

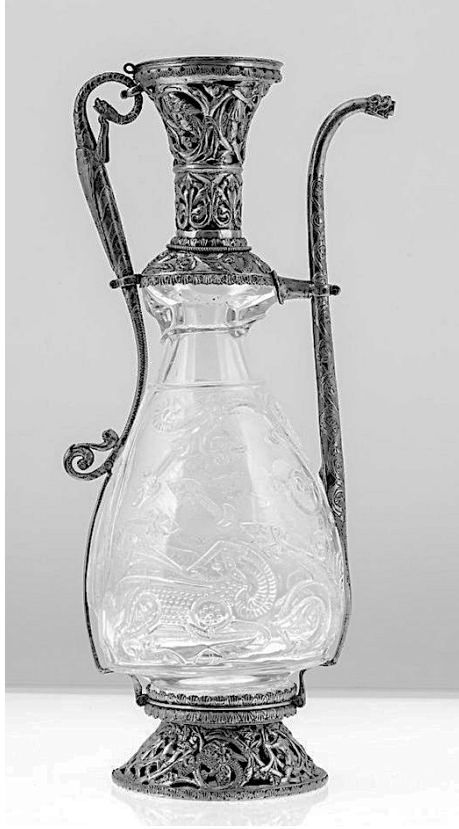

39. Burette aux béliers, trésor de Saint-Marc, Venise.

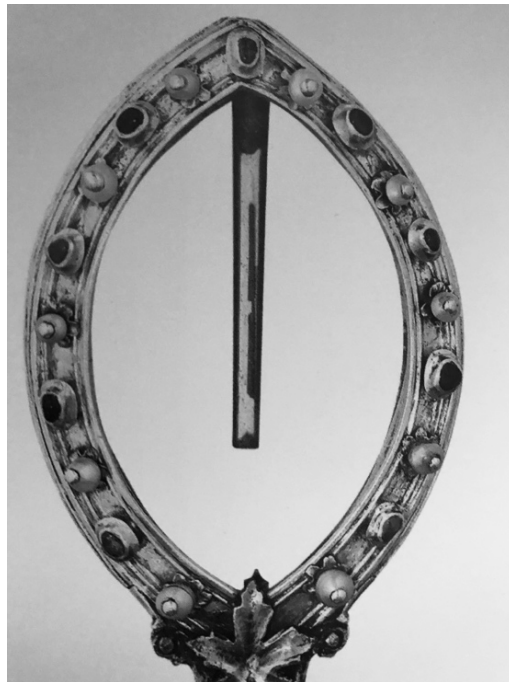

40. Reliquaire de la Sainte Épine, trésor de l'abbaye de Saint-Maurice d'Agaune, Suisse (détail).

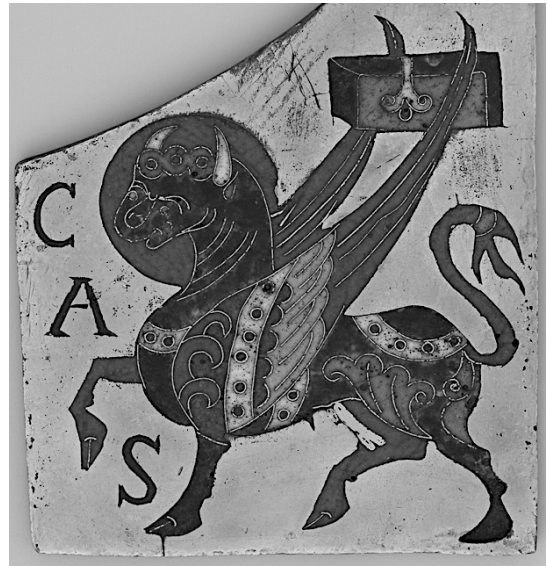

41. (a-b) Plaques d'émaux limousins avec symboles des évangélistes, The Metropolitan Museum, New York (détail du lion de Marc et du taureau de Luc).

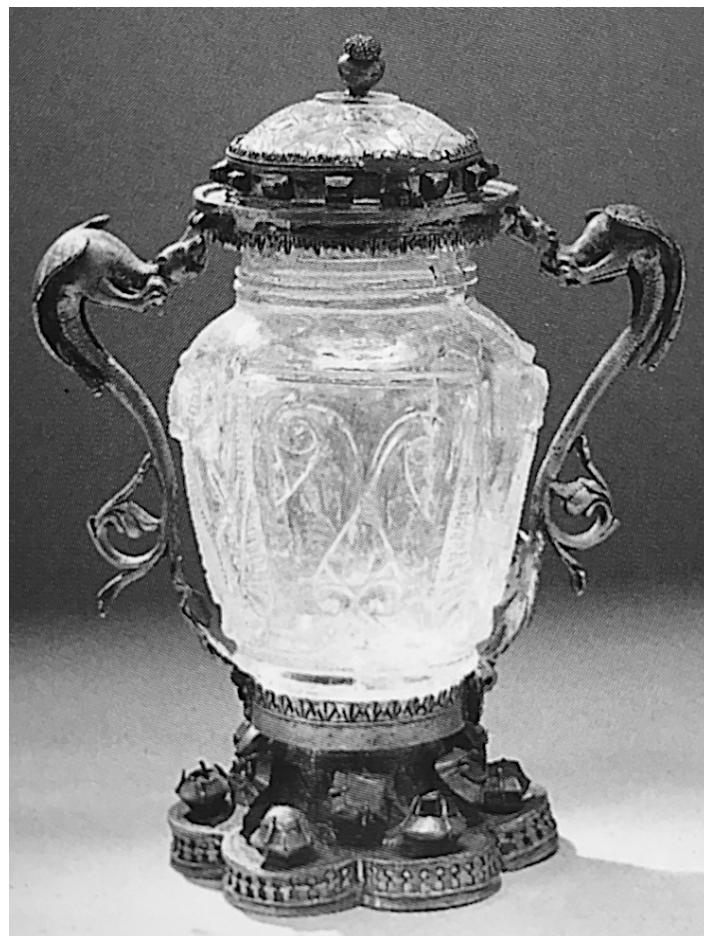

42. Vase en cristal de la collection Brummer, The Metropolitan Museum, New York.



43a. Bras-reliquaire « de saint Olaf », musée national du Danemark, Copenhague.



43b. Bras-reliquaire « de saint Olaf », musée national du Danemark, Copenhague.



44 (a-b). Lettrine historiée du psautier de Carrow, The Walters Art Museum, Baltimore (détail).



45. Coupe de calice, Erzbischöfliches Diözesanmuseum, Cologne.



46. Bras-reliquaires, église collégiale de Saint-Géréon, Cologne.



47. Bras-reliquaire de saint Blaise, musée Herzog Anton Ulrich, Brunswick.



48. Bras-reliquaire de saint Louis de Toulouse, musée du Louvre, Paris.



49. Bras-reliquaire de saint Luc, musée du Louvre, Paris.



50. Bras-reliquaire de « saint Olaf », musée national du Danemark, Copenhague (détail).

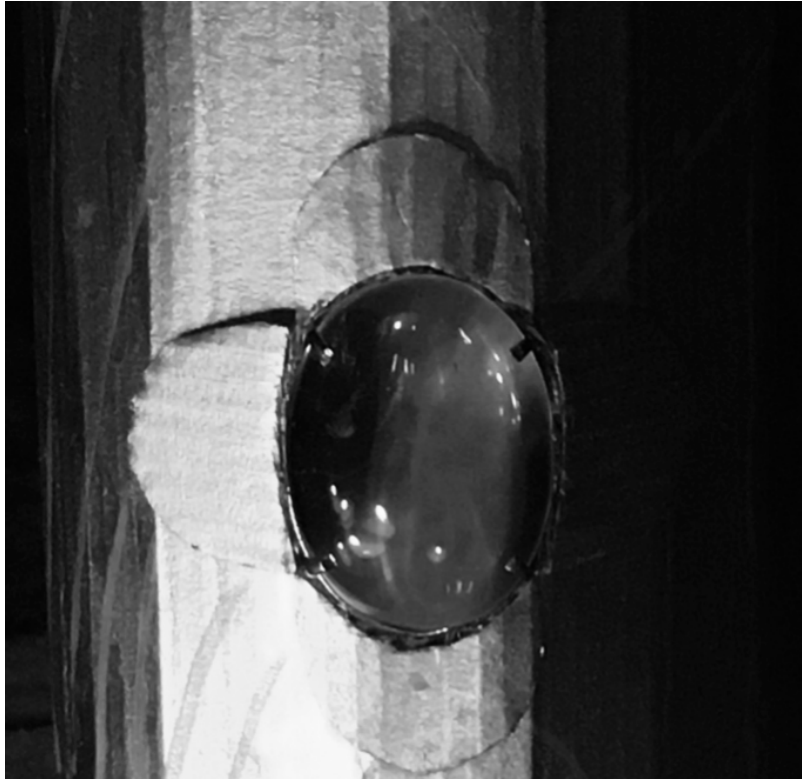

51a. « Fac-similé » du bras-reliquaire de « saint Olaf » (détail).



51b. « Fac-similé » du bras-reliquaire de « saint Olaf » (détail).



52. Petit reliquaire de saint Nicolas, trésor d'Oignies, Namur (détail).



53. Reliquaire, basilique San Lorenzo, Florence (détail).



54. Ostensoir en cristal de roche de Körbecke, Paderborn (détail).



55. Ostensoir, trésor de la cathédrale, Cologne (détail).



56. Bras-reliquaires des saints Crépin et Crépilien, trésor de la cathédrale, Osnabrück.



57. Croix d'Agilulfe, trésor de la cathédrale, Monza.



58. Croix de Justin II, musées du Vatican, Rome.



59. Relique du doigt de saint Christophe, trésor de Saint-Marc, Venise.



60. Crâne de Jacques le Mineur, trésor de la cathédrale, Halberstadt.



61. Amulette en forme de tête, The Metropolitan Museum of Art, New York.



62. Cuillère en cristal de roche, The Metropolitan Museum of Art, New York.



63. Sceau-cachet en cristal de roche, The Fitzwilliam Museum, Cambridge.



64. Statues de Rahotep et Nofret, musée égyptien, Le Caire.



65. Bol sculpté en forme de canard, musée national archéologique, Athènes.



66. Table de jeu, musée archéologique, Héraklion.



67. Anneau en cristal de roche, The Metropolitan Museum, New York.



68. Vénus en cristal de roche, J. Paul Getty Museum, Malibu.

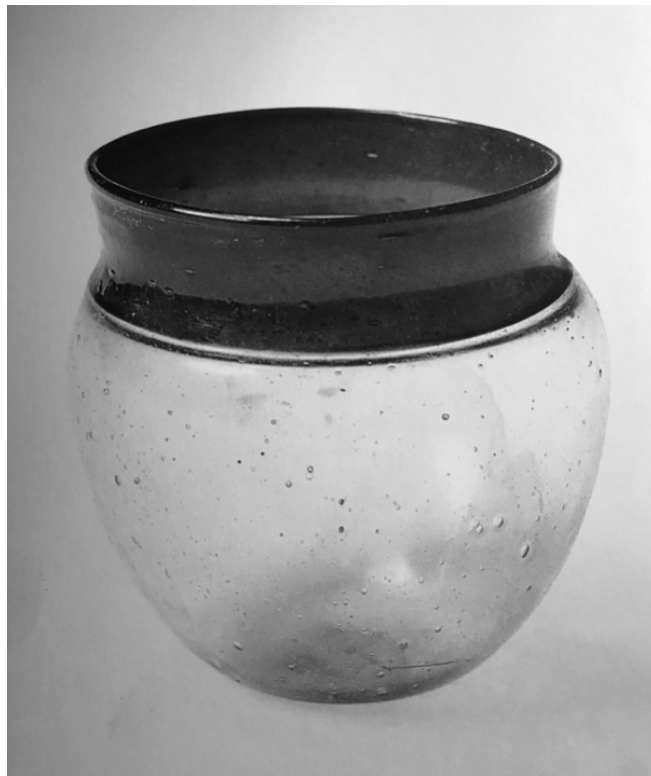

69. Coupe à bordure pourpre, musée historique, Stockholm.



70. Autel de Krodo, musée de la ville, Goslar.



71. Reliquaire-phyllactère, musée de l'Hermitage, Saint-Petersbourg.



72. Bras-reliquaire « des Apôtres », The Cleveland Museum of Art, Cleveland.



73. *Parement et triomphe des dames*, ms. 1848, Bibliothèque nationale de France, Paris.



74. *Heiltumbuch de Nuremberg*, Bayerisches Staatsbibliothek, Munich.



75. Moule pour insignes de pèlerins, musées royaux d'Art et d'Histoire, Bruxelles.



76a. Autel portatif avec plaque de cristal de roche, musée des arts décoratifs, Berlin.



76b. Autel portatif avec plaque de cristal de roche, musée des arts décoratifs, Berlin.



76c. Autel portatif avec plaque de cristal de roche, musée des arts décoratifs, Berlin.

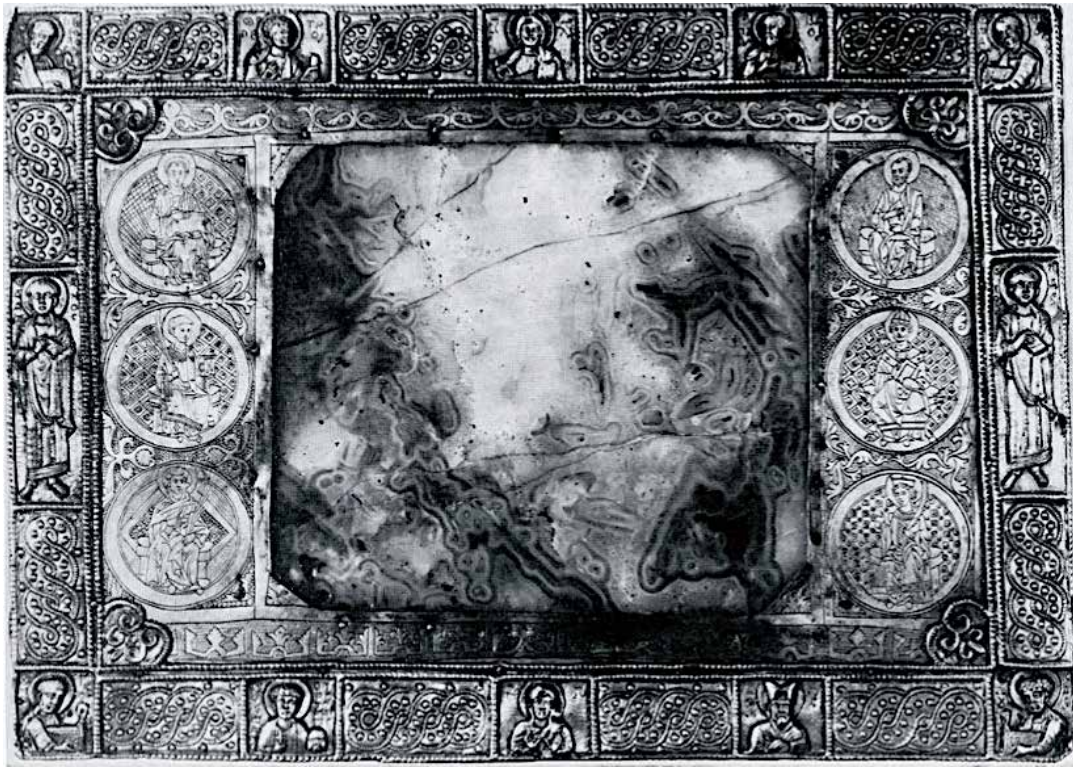

77. Autel portatif avec agate, musée des arts décoratifs, Berlin.



78. Autel portatif de la comtesse Gertrude, The Cleveland Museum of Art, Cleveland.

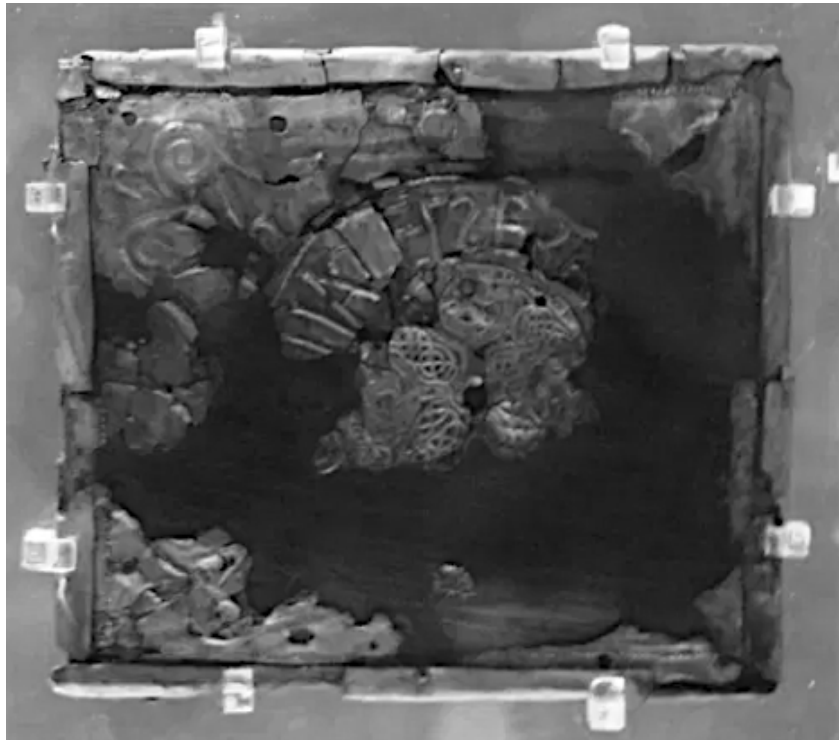

79 . Autel portatif de saint Cuthbert de Lindisfarne, cathédrale de Durham, Angleterre.



80a. Autel portatif avec plaque de cristal de roche, musée des arts décoratifs, Berlin (détail).



80b. Autel portatif avec plaque de cristal de roche, musée des arts décoratifs, Berlin (détail).



80c. Autel portatif avec plaque de cristal de roche, musée des arts décoratifs, Berlin (détail).

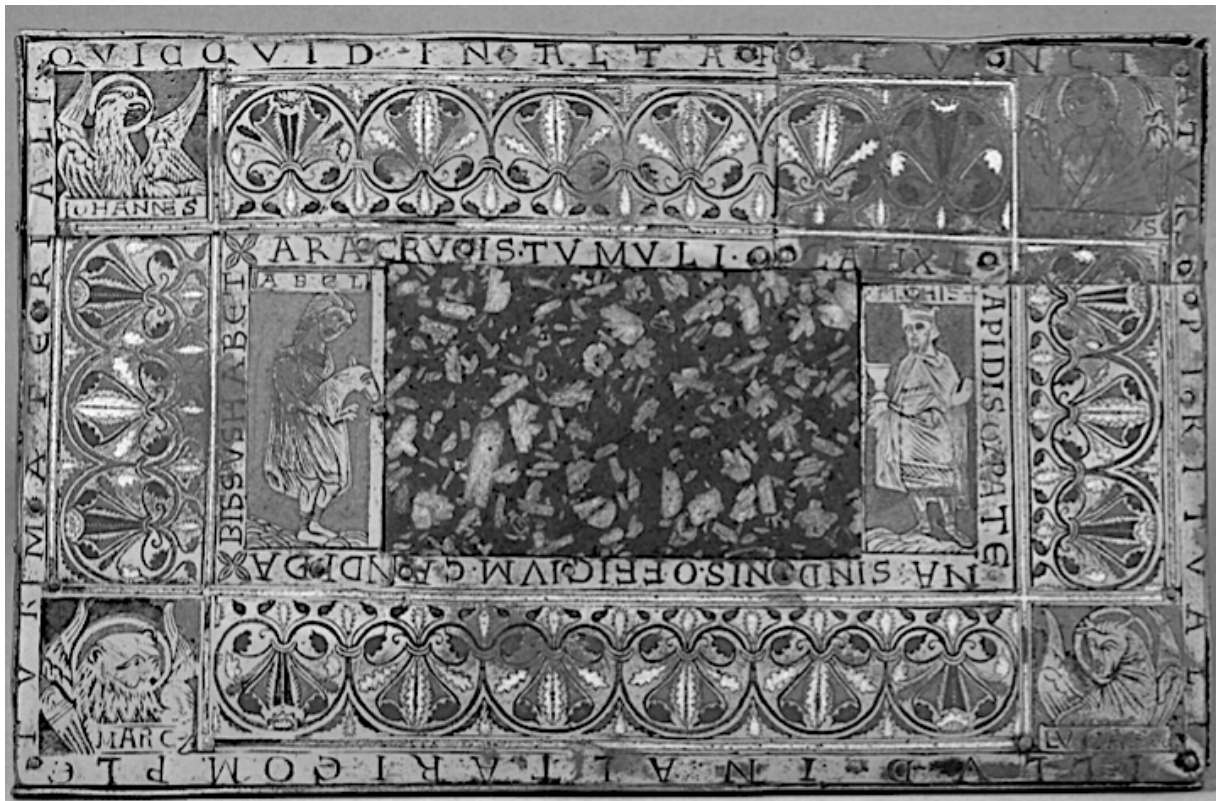

81. Autel portatif, musée Schnütgen, Cologne.

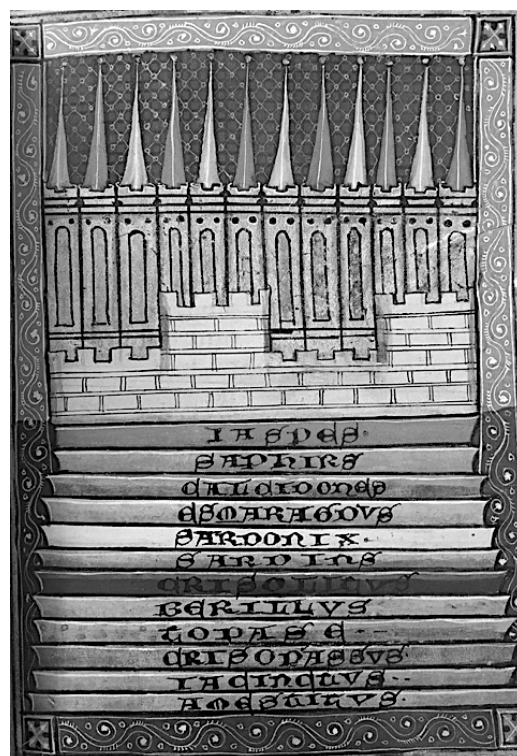

82. Apocalypse, ms. fr. 13096, fol. 81., Bibliothèque nationale de France, Paris.

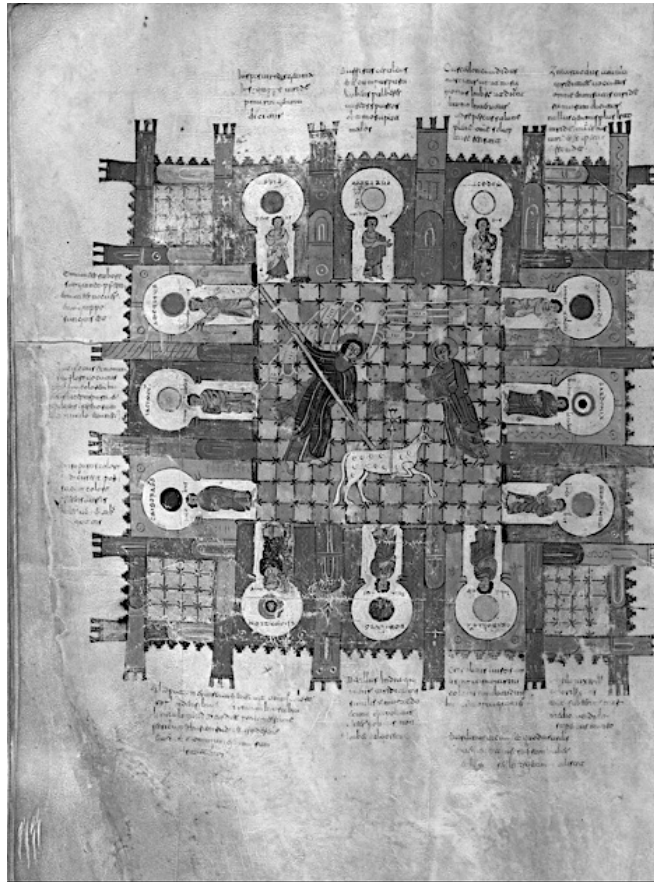

83. Beatus de Morgan, ms. 644, fol. 222v., Pierpont Morgan Library, New York.



84. Pendentif en forme de babouin, musée royal de Mariemont, Belgique.



85. Bague représentant la déesse Isis, musées royaux d'Art et d'Histoire, Bruxelles.



86. Châsse de saint Amand, The Walters Art Museum, Baltimore.



87. Intaille de saint Paul, bibliothèque nationale de France, Paris.



88. *Sedes sapientiae*, musée Schnütgen, Cologne.

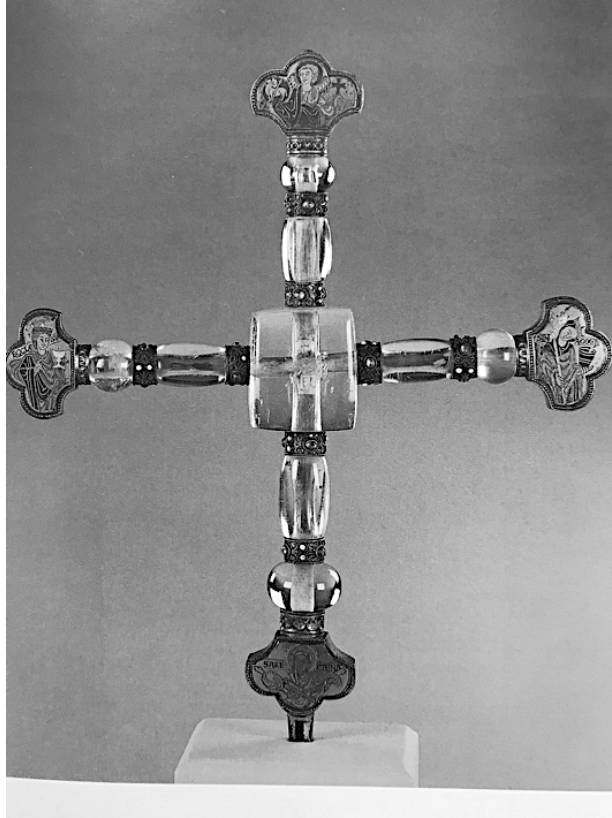

89. Croix de Scheldewindecke, musées royaux d'Art et d'Histoire, Bruxelles.

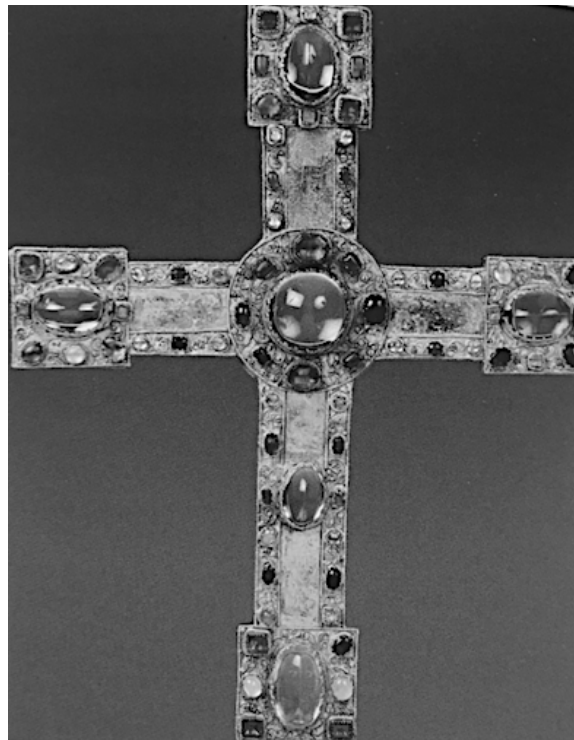

90. Petite croix de Bernward, trésor de la cathédrale, Hildesheim.

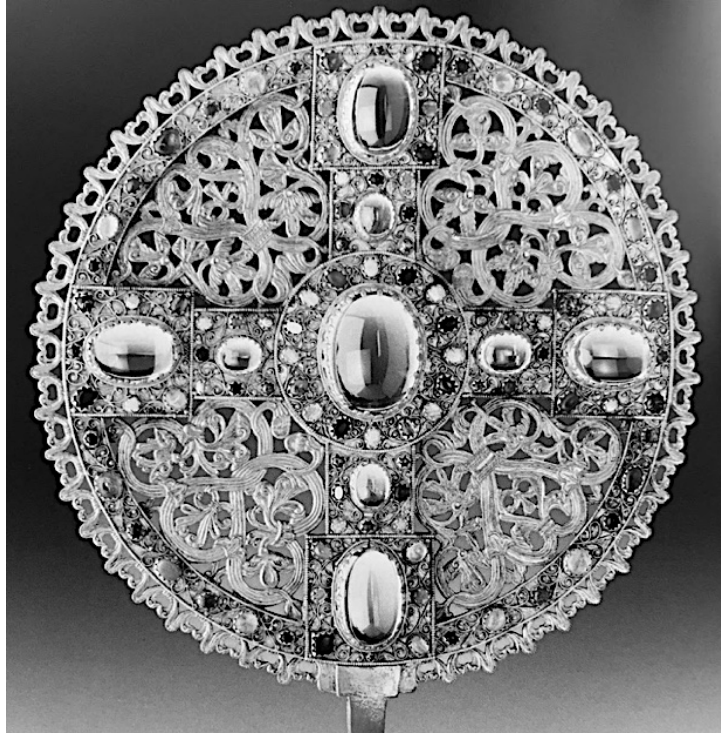

91. *Flabellum*, trésor de la cathédrale, Hildesheim.



92. Chandeliers émaillés, trésor de la cathédrale, Halberstadt.

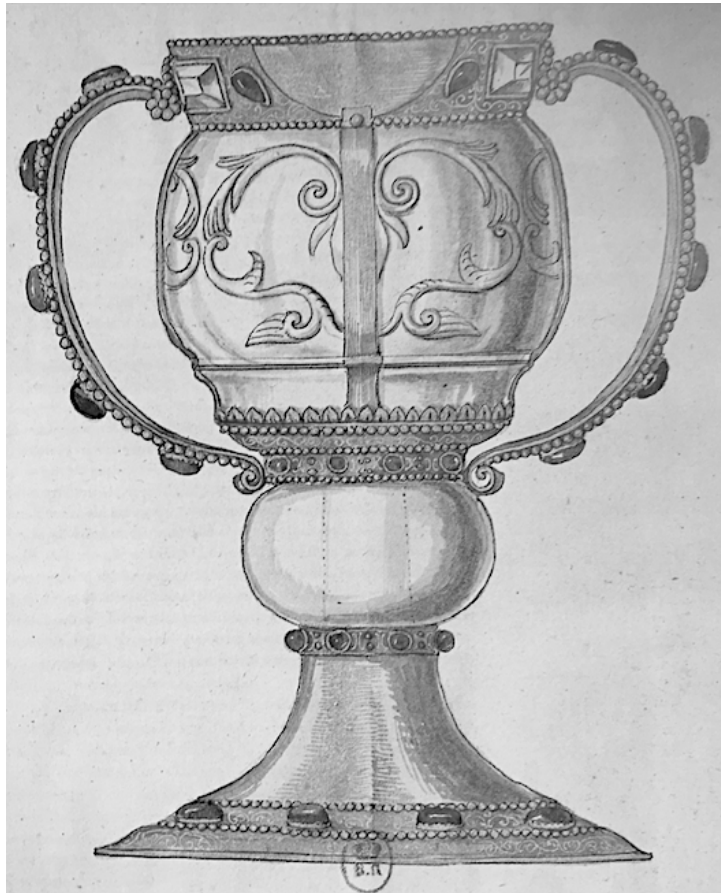

93. Aquarelle du calice disparu de Saint-Denis, Bibliothèque nationale de France, Paris.



94. Autel portatif à colonnes de cristal, musée des arts décoratifs, Berlin.

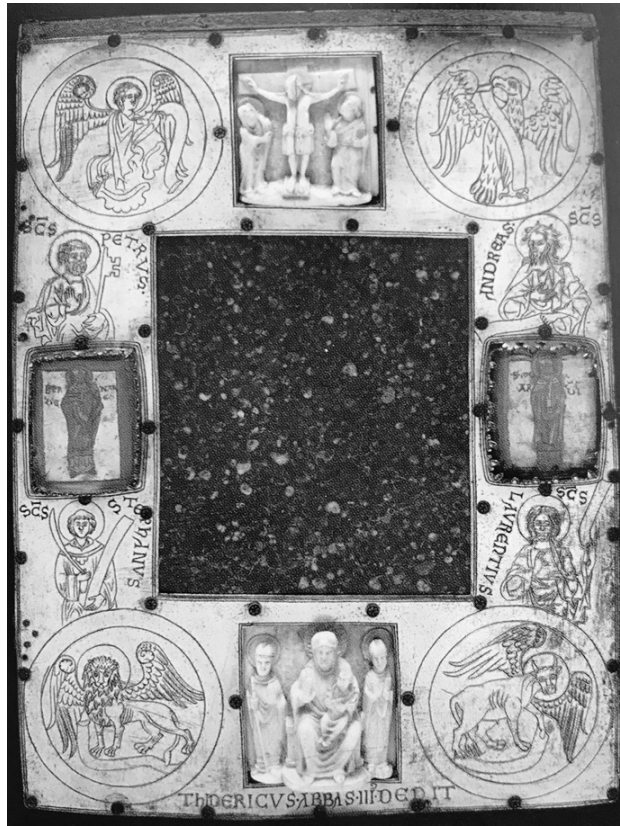

95. Autel portatif, British Museum, Londres.



96. Armilla dite « de la Résurrection », 1170-1180, musée du Louvre, Paris.

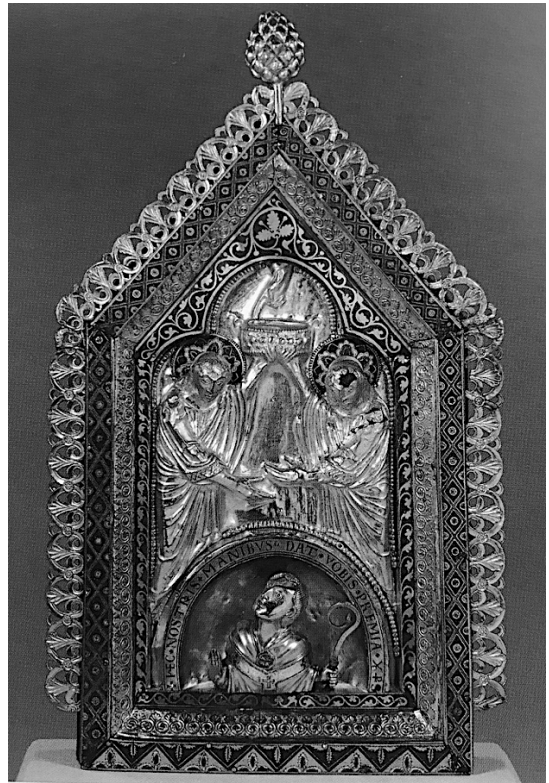
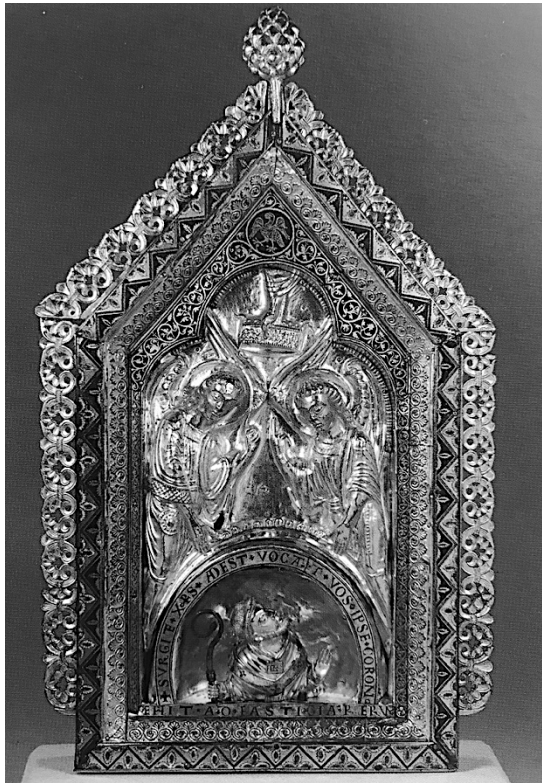





97 (a-b). Pignons-reliquaires des saints Monulphe et Gondulphe, musées royaux d'Art et d'Histoire, Bruxelles.















98. Baiser de paix, trésor de l'abbaye de Saint-Maurice d'Agaune, Suisse.







ANNEXES







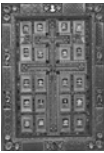
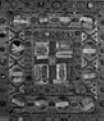

Annexe A – Répertoire des reliquaires en cristal de roche (IXe-XIIIe siècles)





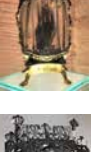





	A. Type de reliquaire	B. Type de reliquaire selon	C. Image	D. Dénomination	E. Datation			F. Lieu de production	G. Lieu de conservation		H. Relique (s)		I. Cristal			J. Orientation bibliographique
					Siècle	Estimation min	Estimation max		Entité	Ville	Nombre	Présente/Perdue	Nombre de pièces	Caractéristiques	Remplois	
1	Reliquaire de la Passion (staurothèque)	Cabocho		Croix dite des "Ardennes"	9	850	899	Saint-Empire (région Nuremberg)	Germanisches Nationalmuseum	Nuremberg	0	Perdue : 1 relique de la Vraie Croix	1	1 cabocho récent remplaçant une pierre du même type	Non	CAILLET 2000, 142-143 ; HAHN 2012, 93 ; LASKO 1972, n° 36 ; PORTNER 1982 ; Cat. COLOGNE/BRUXELLES 1972, A 1.
2	Reliquaire de la Passion (staurothèque)	Cabocho		Croix de Theophanu	11	1040	1050	Égypte ? / Saint-Empire (région Essen)	Domschatz	Essen	1	Présente : 1 relique de la Vraie Croix	2	1 cabocho 1 cristal oriental en remploi	Oui	BEUCKERS 2006, 118 ; KÜPPERS/MIKAT 1966, 57 ; KURTZE 2017 ; LASKO 1972, n° 139 ; WENTZEL 1972 ; Cat. ESSEN 2009, 78.
3	Reliquaire de la Passion (saurothèque)	Vase/Flacon (foré)		Croix processionnelle de Borghorst	11	1014	1056	Égypte ? / Saint-Empire (Borghorst)	St. Nikomedes	Borghorst	env. 10	Présentes sous textile rouge : 1 relique de la Vraie Croix 1 relique de la sainte Éponge 1 relique du lit de Marie Diverses reliques des apôtres et martyrs, suivant inscription sur -	2	1 bouteille cylindrique orientale 1 flacon oriental en forme de poisson (+ 1 cabocho sans relique sur la partie supérieure de la haste)	Oui	LAMM 1929-30, pl. 68 ; LASKO 1972, n° 138 ; SWARZENSKI 1954, pl. 35 ; SHALEM 1998, n° 5 ; TOUSSAINT 2011, 102-104 ; WENTZEL 1972 ; Cat. KÖLN 1982, Bd. 3 H28 ; Cat. CLEVELAND/BALTIMORE/LONDON 2011, n° 77 ; Cat. MÜNSTER 2005, 1. 6.
4	Reliquaire de la Passion (staurothèque)	Cabocho		Croix-reliquaire	11	1050	1099	Égypte ? / Saint-Empire (Cologne ?)	St. Severin	Cologne	1	Présente : 1 relique de la Vraie Croix	3	1 cabocho, probablement ajouté tardivement 2 flacons orientaux	Oui	VON EUW 1984 ; Cat. KÖLN 1982, Bd. 2 E42.
5	Reliquaire de la Passion (staurothèque)	Cabocho (foré)		Croix-reliquaire d'autel avec pied de cristal oriental	12	1100	1120	Égypte ? / Saint-Empire (Münster ?)	Domkammer der Kathedralekirche St. Paulus	Münster	env. 7	Présentes ? Selon inscription : reliques du Christ dont la Vraie Croix, de Marie, et des saints Hermann, Pancrace, Étienne, Silvestre et Vitus.	1	1 pied de croix de cristal d'origine orientale, n'abritant aucune relique	Oui	JASZAI 1991, n° 5 ; MAKARIOU 2006 ; SHALEM 1995, n° 17.
6	Reliquaire de la Passion (staurothèque)	Cabocho		Croix processionnelle de Bernward	12	1150	1150	Saint-Empire (Hildesheim)	Domuseum	Hildesheim	1	Présente : 1 relique de la Vraie Croix. Autres reliques autrefois contenues sous les cabocho	5	5 cabocho	Non	GALLISTL/SCHOLZ 2000, 30-31 ; ELBERN 1979, 70 ; Cat. HILDESHEIM 1989, n° 2 ; Cat. HILDESHEIM 1993, Bd 2, VIII-34.
7	Reliquaire de la Passion (staurothèque)	Cabocho		Croix-reliquaire de l'empereur Henri II, provenant du Trésor de Bâle	11, avec ajouts datés des 14e, 15e et 20e siècles	1020	1020	Saint-Empire	Staatliche Museen zu Berlin - Preussischer Kulturbesitz, Kunstgewerbemuseum	Berlin	Au moins 5	Présentes : 1 relique de la Vraie Croix ; 2 reliques de l'empereur Henri II ; 1 relique inconnue.	4	4 cabocho, peut-être d'origine tardive	Non	Cat. BASEL 2001-2002, n° 1 ; Cat. BERLIN 2010-2012, n° 10 ; Cat. HILDESHEIM 1993, Bd. 2, II-46.
8	Reliquaire de la Passion (staurothèque) (?)	Plaque		Croix d'Enger du trésor de Saint-Denis d'Enger	12	1100	1130	Saint-Empire (Westphalie ou Basse-Saxe)	Staatliche Museen zu Berlin - Preussischer Kulturbesitz, Kunstgewerbemuseum	Berlin	1	Perdue ou présente ? : 1 relique de la Vraie Croix, signalée par le parchemin au croisement de l'objet	1	1 plaque circulaire gravée en intaille d'un motif d'ange. Il s'agit d'un remploi carolingien daté du IXe siècle.	Oui	LASKO 1972, n° 166-167 ; Cat. BERLIN 2010-2012, n° 21.









9	Reliquaire de la Passion (staurothèque)	Croix-reliquaire	Plaque		Croix des Guelfes	12	1100	1150	Italie du sud ou Sicile	Staatliche Museen zu Berlin - Preussischer Kulturbesitz, Kunstgewerbemuseum	Berlin	5	Présentes : 1 relique de la Vraie Croix ; 1 relique de Pierre ; 1 relique de Marc ; 1 relique de Jean-Baptiste ; 1 relique de Sébastien.	1	1 plaque rectangulaire	Non	Cat. BERLIN 2010-2012, n° 23 .
10	Reliquaire de la Passion (staurothèque)	Croix-reliquaire	Cabochoon/Plaque		Croix d'Henri le Lion	12	1180	1190	Saint-Empire (Hildesheim)	Dommuseum	Hildesheim	Au moins 1	Présente : 1 relique de la Vraie Croix sous étoffe rouge ajoutée tardivement	Au moins 9	1 plaque rectangulaire abritant la Vraie Croix ; 4 cabochoons insérés aux extrémités de la croix ; 4 cabochoons ornant le pied de la croix.	Non	Cat. BERLIN 2010-2012, n° 41 ; Cat. BRAUNSCHWEIG 1995, Bd. 1, D89 ; Cat. NEW YORK 2013-2014, n° 30.
11	Reliquaire de la Passion (staurothèque)	Croix-reliquaire	Cabochoon		Croix-reliquaire de Solières	12	1160	1175	Saint-Empire (région rhénomo-sane)	Musée du Grand Curtius	Liège	8	Présentes ? : 1 relique de la Vraie Croix ; 1 relique de Floribert ; 1 relique de Rémy ; 1 relique d'Anne ; 1 relique d'Ursule ; 1 relique de Sébastien ; 1 relique de Vital ; 1 relique de la verge de Moïse. Présentes, dont 1 relique de la Vraie Croix coiffant l'objet.	5	5 cabochoons, situés au centre et sur les extrémités de la croix.	Non	Cat. LIÈGE 2009, 66-67.
12	Reliquaire de la Passion (staurothèque)	Croix-reliquaire	Cylindrique/sphérique (foré)		Reliquaire en forme de croix	13	1250	1250	Saint-Empire (Cologne)	St. Gereon	Cologne	Indéterminé		5	2 cylindres contenant des reliques ; 2 sphères ornant les extrémités ; 1 nœud ornant le pied du reliquaire.	Non	MEYER 1950, 55 ; Cat. KÖLN 1985, Bd. 2, E37.
13	Reliquaire de la Passion (staurothèque)	Croix-reliquaire	Cabochoon/Plaque		Croix-reliquaire de la Vraie Croix, dite "du Paraclet"	13	1200	1220	Picardie (Amiens?)	Trésor de la cathédrale (autrefois : trésor de l'abbaye cistercienne du Paraclet d'Amiens)	Amiens	50 env.	Perdus/présentes : la relique de la Vraie Croix n'est plus visible derrière le cristal de roche à l'avant. Les autres reliques, issues de divers saints, se perçoivent derrière les 6 cristaux oblongs du revers.	7	1 plaque ronde taillée à facettes ; 6 plaques oblongues.	Non	DURAND 1885 ; FROLOW 1965, fig. 85 ; Cat. NAMUR 2003, 356 ; Cat. PARIS 1965a, 270 ; Cat. SAINT-OMER/PARIS 2013, 173.
14	Reliquaire de la Passion (staurothèque)	Croix-reliquaire	Cabochoon/Plaque		Croix-reliquaire	12	1170	1190	France (Limoges ?)	The Metropolitan Museum of Art	New York	Au moins 9	Présentes, telles que mentionnées par l'inscription courant le long de l'objet, notamment : 1 relique de la Vraie Croix ; 1 relique du tombeau de Marie ; 1 relique cheveux d'Étienne ; 1 relique d'Apollinaire.	Au moins 3	3 cabochoons de forme rectangulaire positionnés au-dessus des reliques. Attention : la croix est ornée de nombreux cabochoons de verre feignant du quartz.	Non	BARNET/WU 2005, n°26 ; BOHEM 2006 ; GABORIT-CHOPIN 1992 (1994) ; Cat. CLEVELAND/BALTIMORE/LONDON 2011, n°48.

15	Reliquaire de la Passion (staurothèque)	Croix-reliquaire	Cabochoh/Plaque		Croix-reliquaire à double traverse dite "du Bouchy"	13 avec modifications des 14e et 19e siècles	1204	1230	Nord de la France (Hainaut, Valenciennes?)	Église Saint-Pierre	Douchy-Jes-Mines	Indéterminé	Perdus ? La forme dans la logette supérieure laisse deviner une relique de la Vraie Croix.	Peut-être 3	3 plaques oblongues recouvrant les trois logettes toujours visibles à l'avvers de l'objet ?	Non	DESSAUX 2009, 268 ; Cat. NAMUR 2003, 311-313/322-336 ; Cat. SAINT-OMER/PARIS 2013, 175.
16	Reliquaire de la Passion (staurothèque)	Croix-reliquaire	Cabochoh		Croix-reliquaire avec pied	12	1100	1120	Saint-Empire (Basse-Saxe, Brunswick?)	Staatliche Museen zu Berlin - Preussischer Kulturbesitz, Kunstgewerbemuseum	Berlin	15 env.	Perdus ? 1 relique de la Vraie Croix semble toujours présente sous le cabochoh de la croisée.	5	5 cabochohs	Non	Cat. BRAUNSCHWEIG 1995, Bd. 1, D53.
17	Reliquaire de la Passion (staurothèque)	Croix-reliquaire	Cabochoh		Croix de procession avec reliques	12	1100	1138	Saint-Empire (Zwiefalten)	Pfarre Mariä Geburt	Zwiefalten	Au moins 8	Présente : 1 relique de la Vraie Croix ; Perdus : 1 relique vêtement de la Vierge ; 1 relique de Paul ; 1 relique de Pierre ; 1 relique d'André ; 1 relique de Bartholomée ; 1 relique de Jean-Baptiste ; 1 relique de Philippe.	5	5 cabochohs	Non	NATTER 2008, 248-249.
18	Reliquaire de la Passion (staurothèque)	Croix-reliquaire	Cabochoh/Plaque		Croix-reliquaire	13	1200	1250	Inconnue	Trésor de la cathédrale	Trèves	Indéterminé	Perdus ?	3	1 plaque ovale ; 1 nœud ornant le pied de l'objet ; 1 cône faisant office de pied.	Non	RONING 1984, n° 79.
19	Reliquaire de la Passion (staurothèque)	Croix-reliquaire	Plaque		Croix-reliquaire ou staurothèque de Zwiefalten	12	1138, avec modifications datées de 1620	1138, avec modifications datées de 1620	Saint-Empire (Zwiefalten)	Katholisches Münsterpfarramt	Zwiefalten	Au moins 5	Présentes : 1 relique de la Vraie Croix ; 1 relique de Jean-Baptiste ; 1 relique d'André ; 1 relique de Jacob ; 1 relique de Marc.	1	1 plaque rectangulaire abritant la relique de la Vraie Croix.	Non	NATTER 2008, 156-157 ; Cat. CLEVELAND/BALTIMORE/LONDON 2011, n° 45 ; Cat. BRAUNSCHWEIG 1995, Bd. 1, B16.
20	Reliquaire de la Passion (staurothèque)	Croix-reliquaire	Plaque		Croix-reliquaire à double traverse	13	1230	1230	Saint-Empire (région rhénomane)	Musées royaux d'Art et d'Histoire	Bruxelles	Indéterminé	Présentes ? Au moins 1 relique de la Vraie Croix.	8	8 plaques dont 7 rondes et une en forme de losange	Non	DIDIER/TOUSSAINT 2003, n° 39 ; FROLOW 1961, 460-461 ; Cat. COLOGNE/BRUXELLES 1972, M8 ; Cat. BRUXELLES 1999, n° 15.
21	Reliquaire de la Passion (staurothèque) ?	Croix-reliquaire	Plaque		Croix-reliquaire, vraisemblablement insérée à l'origine au sein d'un tableau-reliquaire	13	1220	1230	Saint-Empire (région rhénomane)	Museum Schnütgen	Cologne	Indéterminé	Présentes/perdus ?	9	9 plaques, dont 6 rondes, 1 carrée, 1 losange, 1 triangle.	Non	BEER/WOELK 2018, n° 90 ; WILLBERG 1998, 28.



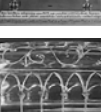

22	Reliquaire de la Passion (staurothèque)	Triptyque-reliquaire	Cabochon/Plaque		Triptyque-reliquaire de la Vraie Croix	12	1160	1170	Saint-Empire (région rhénomo-sane, Liège)	Musée du Grand Curtius	Liège	Au moins 3	Présentes : 1 relique de la Vraie Croix ; 1 relique de Jean-Baptiste ; 1 relique de Vincent.	Au moins 2	1 plaque abritant la relique de la Vraie Croix ; 1 cabochon ou lentille de cristal renfermant les reliques de Jean-Baptiste et Vincent ; peut-être 1 cabochon situé entre les figures des deux anges.	Non	McKAY HOLBERT 1995, 72-89 ; TOUSSAINT 2011, 133-135 ; VERDIER 1973 ; Cat. KÖLN 1985, Bd. 3, H36 ; Cat. STUTTGART 1977, Bd. 2, n° 539 ; Cat. COLOGNE/BRUXELLES 1972, G5.
23	Reliquaire de la Passion (staurothèque)	Triptyque-reliquaire	Cabochon		Triptyque-reliquaire de la Vraie Croix ou triptyque Dutuit	12	1165	1175	Saint-Empire (région rhénomo-sane, Liège?)	Petit Palais	Paris	Au moins 1	Présente ? 1 relique de la Vraie Croix	6	5 cabochons ; 1 carré facetté	Non	GAUTHIER 1972, n° 85 ; VERDIER 1973 ; Cat. SAINT-OMER/PARIS 2013, n° 18.
24	Reliquaire de la Passion (staurothèque)	Triptyque-reliquaire	Plaque		Triptyque-reliquaire de la Vraie Croix ou triptyque Guennol	12	1160	1170	Saint-Empire (région rhénomo-sane, Liège?)	Collection privée	Londres	Indéterminé	Contenait au moins 1 relique de la Vraie Croix, aujourd'hui perdue ; diverses reliques de saints non identifiés.	1	1 plaque couvrant la relique de la Vraie Croix aujourd'hui perdue. La plaque en question est signalée par McKAY HOLBERT comme étant de verre, mais venant remplacer une pièce en cristal de même forme.	Non	BOEHM/HOLCOMB 2016, n° 147 ; GAUTHIER 1972, n° 93 ; McKAY HOLBERT 1995, 140-168 ; MONROE 1992 ; Cat. CLEVELAND/BALTIMORE/LONDON 2011, n° 89 ; Cat. NEW YORK 1968-1969, n° 149.
25	Reliquaire de la Passion (saurothèque)	Tableau-reliquaire	Plaque		Staurothèque	12	1170 env.	1170 env.	Saint-Empire (région rhénomo-sane)	Musée Dobrée	Nantes	Au moins 1	Perdue : 1 relique de la Vraie Croix	1	1 plaque de cristal biseauté recourant la relique aujourd'hui perdue	Non	GEORGE 2014, VIII.
26	Reliquaire de la Passion (staurothèque)	Tableau-reliquaire	Cabochon/Plaque		Staurothèque ou reliquaire collectif monstration de l'Église Saint-Matthias de Trèves	13	1220	1246	Saint-Empire (Trèves)	St. Matthias	Trèves	Au moins 21	Présentes, dont 1 relique de la Vraie Croix	20	20 cabochons oblongs	Non	GAUTHIER 1983, 72 ; HAHNLOSER/BRUGGER-KOCH 1985, n° 17 ; LEGNER 1982, n° 440-443 ; RONING 1984, n° 73 ; SCHMID in BEUCKERS/KEMPER 2017, 117-138 ; Cat. KÖLN 1985, Bd. 3, H41 ; Cat. LIMBURG/FRANKFURT 2009-2010, V. 4b-V. 4c ; Cat. COLOGNE/BRUXELLES 1972, M 2 ; Cat. STUTTGART 1977, n° 566.
27	Reliquaire de la Passion (staurothèque)	Tableau-reliquaire	Cabochon/Plaque		Tableau-reliquaire ou croix-reliquaire	13	1208	1230	Saint-Empire (Basse-Saxe)	Domschatz	Halberstadt	20 env.	Présentes : 1 relique de la Vraie Croix ; 12 reliques des apôtres ; reliques de Jean-Baptiste et de la Vierge	13	1 plaque carrée abritant la relique de la Vraie Croix ; 12 plaques rondes abritant les reliques des apôtres.	Non	BEDNARZ <i>et alii.</i> 2001, 60 ; HAHNLOSER/BRUGGER-KOCH 1985, n° 16 ; LEGNER 1982, n° 447 ; Cat. HALBERSTADT 2008, n° 22 ; Cat. KÖLN 1985, Bd. 3, H1.
28		Châsse-reliquaire	Plaque		Châsse-reliquaire de saint Simon	13	1220	1230	Saint-Empire (Trèves)	St. Maria Himmelfahrt	Bendorf-Sayn (Allemagne)	Au moins 1	Perdue : 1 relique du bras de Simon	18	18 plaques rectangulaires (il n'y a pas consensus sur la matière : cristal ou verre?)	Non	Cat. COLOGNE/BRUXELLES 1972, M3 ; Cat. STUTTGART 1977, Bd. 2, n° 564.





29	Reliquaire de la Passion (reliquaire des clous de la Crucifixion)	Tableau-reliquaire	Plaque		Reliquaire avec un clou de la Croix du Christ, Baiser de Paix	11, avec modifications datées du 14e siècle	1040	1045	Saint-Empire	Domschatz	Essen	1	Présente : 1 clou de la crucifixion	2	2 plaques superposées entres lesquelles repose la reliques. Ces plaques ne sont peut-être pas d'origine (la datation du montage actuel est encore discutée, voir : Cat. ESSEN 2009)	Non	HAHNLOSER/BRUGGER-KOCH, 1985, n° 13 ; KAUFMANN in BEUCKERS/KEMPER 2017, 101-116 ; Cat. BONN/ESSEN 2005, n° 151 ; Cat. ESSEN 2009, n° 14 ; Cat. HILDESHEIM 1993, Bd. 2, VI-55.
30		Reliquaire	Vase/Flacon (foré)		Reliquaire	13, avec monture toscane du 15e siècle	1200	1299	Inconnue	San Domenico	Bologne	Indéterminé	Perdues ?	2	1 bloc de cristal foré en forme de vase ; 1 couvercle bombé	Non	HAHNLOSER/BRUGGER-KOCH, 1985, n° 212.
31		Reliquaire	Cabochon (foré)		Reliquaire pédiculé de Saint-Riquier	13	1220	1230	Nord de la France	Trésor de l'église Saint-Wulfran	Saint-Riquier	Indéterminé	Perdues ?	2	1 bloc ovoïde taillé extérieurement à huit pans ; 1 neud surmontant le couvercle pyramidal.	Non	HAHNLOSER 1966 ; HAHNLOSER 1972 ; HAHNLOSER/BRUGGER-KOCH, 1985, n° 310 ; Cat. PARIS 1965b, n° 75 ; Cat. SAINT-OMER/PARIS 2013, n°123.
32		Reliquaire	Cabochon (foré)		Reliquaire en cristal	13	1200	1250	Saint-Empire (région rhénomane ou Basse-Saxe)	Nationalmuseet	Copenhague	Indéterminé	Perdues ?	1	1 bloc en forme de bourse foré de deux cylindres, et contenant un crucifix couvert de miniatures.	Non	HAHNLOSER/BRUGGER-KOCH 1985, n° 189 ; Cat. KÖLN 1983, Bd. 3 H48.
33		Reliquaire	Cabochon (percé et évidé)		Reliquaire de la main de sainte Attale	12/13 avec ajouts du 15e siècle	1175	1200	Saint-Empire (région rhénomane, Cologne)	Collège épiscopal Saint-Étienne	Strasbourg	1	1 relique de sainte Attale	2	1 bloc ovoïde contenant la main ; 1 neud surmontant le bloc contenant la main	Non	C.f. CHAP 1.
34		Reliquaire	Cabochon (percé et évidé)		Voiture-reliquaire monstrance de Saint-Aignan	12/13.	1170	1220	Nord de la France (Orléans ?)	Presbytère Saint-Aignan	Orléans	Indéterminé	Perdues ?	10	7 perles ornant la crête ajourée ; 2 lentilles sur ses côtés ; 1 cupule, ou cabochon foré, en son fond.	Non	GAUTHIER 1983, 94 ; HAHNLOSER/BRUGGER-KOCH 1985, n° 187 ; VON DITFURTH in BEUCKERS/KEMPER 2017, 155-183 ; Cat. KÖLN 1985, H 57 ; Cat. PARIS 1965b, n° 191.
35		Coffret-reliquaire	Cabochon (percé et évidé)		Reliquaire coiffé d'un dôme	12	1170	1180	Saint-Empire (Hildesheim)	Domuseum	Hildesheim	Indéterminé	Présentes, vraisemblablement reliques des apôtres	1	1 cabochon foré couvrant les reliques	Non	BRAUN 1940, 187-191 ; DIEDRICHS 2001, 102-115 ; HAHNLOSER/BRUGGER-KOCH 1985, n° 185 ; Cat. NEW YORK 2013-2014, n°26.
36		Coffret-reliquaire	Cabochon (percé et évidé)		Reliquaire coiffé d'un dôme	12	1170	1180	Saint-Empire (Hildesheim)	Collection privée	Bâle	Indéterminé	Présentes, perdues ? Vraisemblablement reliques des apôtres	1	1 cabochon foré couvrant les reliques	Non	BRAUN 1940, 187-191 ; DIEDRICHS 2001, 102-115 ; HAHNLOSER 1972 ; HAHNLOSER/BRUGGER-KOCH 1985, n° 184.







37	Coffret-reliquaire	Cabochon (percé et évidé)		Reliquaire avec gros cristal de roche	13	1220	1220	Saint-Empire (Westphalie/Basse-Saxe, Enger ?)	Staatliche Museen zu Berlin - Preussischer Kulturbesitz, Kunstgewerbemuseum	Berlin	Indéterminé	Perdues, des reliques de saint Denis	5	1 cabochon ovale foré contenant autrefois les reliques, entouré de quatre cabochons de forme ovale	Non	HAHNLOSER/BRUGGER-KOCH 1985, n° 186 ; Cat. STUTTGART 1977, Bd. 2, n° 583.
38	Coffret-reliquaire	Plaques		Coffret-reliquaire	13, 10 et 19e siècles	1200	1210	Égypte ? / Nord de la France ?	Musée national du Moyen Âge - Thermes et Hôtel de Cluny	Paris	Indéterminé	Perdues	5	1 cabochon foré ovale daté du XIXe siècle, venu remplacer une vitre ; 4 plaques d'origine orientale	Oui	VAN OS 2001, n°133 ; Cat. CLEVELAND/ BALTIMORE/LONDON 2011, n°79 ; Cat. PARIS 1989, n°1 ; Cat. SAINT-OMER/PARIS 2013, n° 124.
39	Reliquaire	Cabochon (évidé)		Phylactère d'Arnac-la-Poste	12/13.	1170	1200	Égypte ? / Nord de la France ?	Église d'Arnac-la-Poste	Haute-Vienne	Indéterminé	Perdues	7	7 ampoules, dont 2 d'origine fatimide	Oui	BRAUN 1940, 201 ; HAHNLOSER/BRUGGER-KOCH, n° 197 ; SHALEM 1996, n°4 ; Cat. PARIS 1965b, n°355.
40	Reliquaire	Cylindrique (foré)		Reliquaire cylindrique de St. Petri à Geseke	13	1200	1200	Saint-Empire (Westphalie)	Cathédrale St. Liboire	Paderborn	Indéterminé (a pu servir de réceptacle pour l'hostie)	Perdues	1	1 cylindre horizontal foré ; (2 ou 3 nœuds venaient autrefois couronner la pièce)	Non	HAHNLOSER/BRUGGER-KOCH 1985, n° 192 ; Cat. KÖLN 1985, Bd. 3, H52 ; Cat. MÜNSTER 2002, n° 12.
41	Reliquaire	Cylindrique (foré)		Reliquaire en cristal	13	1200	1200	Saint-Empire (région rhénomane)	Walters Art Museum	Baltimore	Indéterminé	Perdues	4	1 cylindre horizontal foré ; 3 nœuds coiffant le contenant	Non	BAGNOLI/GERRY 2001, fig. 90 ; HAHNLOSER/BRUGGER-KOCH 1985, n° 193 ; Cat. CLEVELAND/ BALTIMORE/LONDON 2011, n° 80.
42	Reliquaire	Cylindrique (foré)		Reliquaire cylindrique	13	1200	1250	Inconnue	St. Andreas	Cracovie	Indéterminé	Perdues	1	1 cylindre horizontal foré	Non	HAHNLOSER/BRUGGER-KOCH 1985, n° 196.
43	Reliquaire	Cylindrique (foré)		Reliquaire cylindrique	13	1200	1200	Saint-Empire (région rhénomane, Cologne?)	Schloss Cappenberg	Selm (Allemagne)	Indéterminé	Présentes : des ossements enveloppés dans un tissu de soie rouge (vraisemblablement insérés au XIXe siècle)	1	1 cylindre horizontal foré à six pans légèrement bombés	Non	HAHNLOSER/BRUGGER-KOCH 1985, n° 195.
44	Reliquaire	Cylindrique (foré)		Reliquaire-ostensoir de saint Remacle	13	1200	1200	Saint-Empire (région rhénomane [Cologne] ou Westphalie)	Basiliek von Onze-Lieve-Vrouw-Hemelvaart	Sint-Truiden/Limburg	Au moins 1	Présente : 1 relique de saint Remacle	7	1 cylindre horizontal foré ; 6 nœuds situés sur le dessus et le dessous du cylindre	Non	Cat. KÖLN 2011-2012, n° 39, 287.
45	Reliquaire	Cylindrique (foré)		Ostensoir roman	13	1200	1200	Saint-Empire (région rhénomane)	Museum Schnütgen	Cologne	Indéterminé	Perdues	4	1 cylindre horizontal foré ; 3 nœuds coiffant le contenant	Non	BEER/WOELK 2018, n° 73 ; HAHNLOSER/BRUGGER-KOCH 1985, n° 191 ; LEGNER 1982, n° 393 ; WILLBERG 1998, 34 ; Cat. KÖLN 1985, H51 ; Cat. KÖLN 2011-2012, n° 38, 286.
46	Reliquaire	Cylindrique (percé et évidé)		Reliquaire	13 avec monture datée du 14e	1200	1200	Saint-Empire (région rhénomane, Cologne ?)	Domuseum	Vasteras (Suède)	Indéterminé	Perdues	1	1 cylindre horizontal foré	Non	HAHNLOSER 1972 ; HAHNLOSER/BRUGGER-KOCH 1985, n° 194.









47		Reliquaire	Polygonal (foré)		Monstrance-reliquaire	13	1200	1260	Nord de la France ou Saint-Empire (région rhéno-mosane)	Musée national du Moyen Âge - Thermes et Hôtel de Cluny	Paris	Indéterminé	Perdues	3	1 prisme horizontal foré ; 2 médaillons à facettes plus tardifs (1260)	Non	HAHNLOSER/BRUGGER-KOCH 1985, n° 194 ; Cat. PARIS 1989, n° 33.
48	Reliquaire de la Passion (Vraie Croix et Sainte Épine)	Reliquaire	Polygonal - Châsse (foré)		Reliquaire de Saint-Trophime d'Arles	13	1220	1290	Nord de la France (Paris ?)	Trésor de Saint-Trophime	Arles	Au moins 2	Présentes ? 1 relique de la Vraie Croix, 1 relique de la Sainte Épine	1	1 prisme horizontal foré et gravé	Non	DURAND 2013.
49		Reliquaire	Polygonal - Châsse (foré)		Reliquaire aux oiseaux	12/13., monture datée du 19e siècle	1175	1200	Saint-Empire (région rhéno-mosane)	The Metropolitan Museum of Art	New York	Indéterminé	Perdues. A pu contenir des reliques des saintes Marguerite et Catherine, de l'apôtre Philippe et de l'évêque Valerius	11	1 prisme horizontal foré et gravé ; 10 nœuds vraisemblablement plus tardifs, ornant la monture néo-gothique	Non	BRAUN 1940, 107 et 217-219 ; BUCHER 1976 ; HAHNLOSER 1972 ; HAHNLOSER/BRUGGER-KOCH 1985, n° 200.
50		Reliquaire	Polygonal		Ostensoir avec prisme en cristal de roche	13	1200	1250	Saint-Empire (région rhéno-mosane, Cologne)	St. Ursula	Cologne	Indéterminé	Présentes : plusieurs reliques, ainsi que leurs authentiques sont encore visibles	1	1 prisme horizontal foré, présentant autrefois une forme de châsse, complété plus tardivement avec des plaques de verre	Non	HAHNLOSER 1972 ; HAHNLOSER/BRUGGER-KOCH 1985, n° 203 ; Cat. KÖLN 1985, E109.
51		Reliquaire	Polygonal - Châsse (foré)		Reliquaire en forme de châsse	13	1200	1250	Saint-Empire (région rhéno-mosane, Cologne?)	Musei Vaticani	Rome	Indéterminé	Perdues	1	1 prisme horizontal foré et gravé	Non	HAHNLOSER 1972 ; HAHNLOSER/BRUGGER-KOCH 1985, n° 201.
52		Reliquaire	Polygonal - Châsse (foré)		Châsse-reliquaire en cristal ou reliquaire de Sainte-Colombe	13 avec monture datée des 14 et 19e siècles	1220	1230	Saint-Empire (région rhéno-mosane [Cologne] ou Trèves)	Kolumba Museum	Cologne	6	Présents : 1 relique d'André, 1 relique de Laurent, 1 relique de Georges, 1 relique de Cosme, 1 relique de Walburge, 1 relique de Damien.	1	1 prisme horizontal foré et gravé	Non	BECKS/LAUER 2000, n°52 ; HAHNLOSER 1966 ; HAHNLOSER/BRUGGER-KOCH, n° 198 ; VAN OS 2001, n° 175 ; Cat. KÖLN 1985, Bd. 2 D62 ; Cat. COLOGNE/BRUXELLES 1972, M10.
53		Reliquaire	Polygonal - Châsse (foré)		Petite châsse sans monture	13	1200	1230	Saint-Empire (région rhéno-mosane, Cologne?)	Bargello	Florence	Indéterminé	Perdues	1	1 prisme horizontal foré et gravé.	Non	HAHNLOSER 1966 ; HAHNLOSER 1972 ; HAHNLOSER/BRUGGER-KOCH, 1985, n° 199.
54		Reliquaire	Cylindrique (foré)		Reliquaire horizontal	11e siècle pour le cristal, 13e pour la monture	1200	1230	Égypte/Nord de la France	Trésor de l'église Saint-Wulfan	Saint-Riquier	Indéterminé	Perdues	1	1 cylindre horizontal foré et gravé d'origine orientale.	Oui	Cat. PARIS 1965b, n° 74.
55		Reliquaire	Polygonal (foré)		Reliquaire en forme de châsse	13 avec monture du 14e siècle	1200	1220	Saint-Empire (région rhéno-mosane, Cologne)	St. Kunibert	Cologne	Indéterminé	Perdues	1	1 prisme horizontal foré.	Non	HAHNLOSER/BRUGGER-KOCH 1985, n°202.









56	Reliquaire	Cylindrique (foré)		Reliquaire (ostensor)	13	1210	1230	Nord de la France (Arras ?)	Pierpont Morgan Library	New York	Indéterminé	Perdus	1	1 cylindre vertical foré.	Non	GRABAR 1951 ; HAHNLOSER/BRUGGER-KOCH 1985, n° 240 ; VON FALKE/FRAUBERGER 1904, 89 ; Cat. NEW YORK 1970, n° 101.
57	Reliquaire	Cylindrique (foré)		Reliquaire-tourelle ou ostensor d'Essen	13	1200	1299	Saint-Empire ?	Domschatz	Essen	1	Indéterminé	1	1 cylindre vertical foré.	Non	Cat. BEAUNE 2005-2006, 40.
58	Reliquaire	Cylindrique (foré)		Ostensor avec cylindre de cristal taillé	13	1220	1260	Saint-Empire (Basse-Saxe, Quedlinburg)	Domschatz	Quedlinburg	Indéterminé	Présentes, mais non identifiées	1	1 cylindre vertical foré.	Non	BRAUN 1940, 107, 303 ; Cat. BERLIN 1993, n° 22.
59	Reliquaire	Cylindrique (foré)		Reliquaire de la côte de saint Pierre Reliquaire parlant, reliquaire anatomique	13	1238	1238	Saint-Empire (région rhénomane)	Trésor d'Oignies	Namur	Au moins 1	1 relique de saint Pierre	1	1 cylindre vertical foré	Non	DIDIER/TOUSSAINT, 91 ; GAUTHIER 1983, 140 ; Cat. NAMUR 2003, 49, n° 5 ; Cat. CLEVELAND/ BALTIMORE/LONDON 2011, n° 111.
60	Reliquaire	Cylindrique (foré)		Reliquaire	13, monture du 14e siècle	1200	1220	Saint-Empire (région rhénomane ?)	St. Plechelmuskerk	Oldenzaal (Pays-Bas)	Au moins 1	Indéterminé	1	1 cylindre vertical foré	Non	HAHNLOSER/BRUGGER-KOCH, 1985, n° 236.
61	Reliquaire	Cylindrique (foré)		Reliquaire	13	1230	1260	Saint-Empire (région rhénomane)	Ehem. Stiftskirche	Vreden	Indéterminé	Indéterminé	1	1 cylindre vertical foré	Non	HAHNLOSER/BRUGGER-KOCH 1985, n° 237.
62	Reliquaire de la Passion (Saint Sang)	Cylindrique (foré)		Petit reliquaire de saint Nicolas	13	1228	1230	Saint-Empire (région rhénomane)	Trésor d'Oignies	Namur	1	1 ampoule contenant à l'origine une relique du Saint Sang, remplacée ultérieurement par de l'huile de la tombe de Nicolas.	1	1 cylindre vertical foré à six pans, dont les faces sont bombées	Non	HAHNLOSER/BRUGGER-KOCH 1985, n° 238 ; Cat. NAMUR 2003, n° 7.
63	Reliquaire	Cylindrique (foré)		Reliquaire cylindrique	13	1240	1240	Saint-Empire (région rhénomane)	Collection privée	Zürich ?	Indéterminé	Indéterminé	1	1 cylindre vertical foré	Non	HAHNLOSER/BRUGGER-KOCH 1985, n° 238.







64	Reliquaire	Cylindrique (foré)		Reliquaire cylindrique	13	1230	1260	Saint-Empire (région rhéno-mosane)	St. Andreas	Cracovie	Indéterminé	Perdus ? Devait contenir des reliques de Pierre et Paul	1	1 cylindre vertical foré	Non	HAHNLOSER/BRUGGER-KOCH 1985, n° 242.
65	Reliquaire	Cylindrique (foré)		Reliquaire de saint Adalbert	13	1230	1260	Saint-Empire (région rhéno-mosane)	St. Andreas	Cracovie	Indéterminé	Perdus ? Devait contenir les reliques de saint Adalbert	1	1 cylindre vertical foré	Non	HAHNLOSER/BRUGGER-KOCH 1985, n° 243.
66	Reliquaire	Cylindrique (foré)		Reliquaire-monstrance	13	1230	1240	Saint-Empire (région rhéno-mosane)	Museo civico d'arte antica	Turin	Indéterminé	Perdus	1	1 cylindre vertical foré	Non	GEORGE 2014, III ; Cat. NAMUR 2003, 314.
67	Reliquaire	Cylindrique (foré)		Reliquaire cylindrique	13	1260	1270	Saint-Empire (région rhéno-mosane)	Trésor d'Oignies	Namur	1	1 relique de saint George	1	1 cylindre vertical foré à quatre pans	Non	HAHNLOSER/BRUGGER-KOCH 1985, n° 244 ; Cat. NAMUR 2003, 49, n° 21.
68	Reliquaire de la Passion (Sainte Épine)	Reliquaire Cylindrique (foré)		Reliquaire de la Sainte Épine	13	Avant 1262	Avant 1262	Nord de la France (Paris)	Trésor de Saint-Maurice d'Agaune	Saint-Maurice (Suisse)	1	1 relique de la Sainte Épine	1	1 tube vertical foré	Non	GAUTHIER 1983, 108 ; HAHNLOSER/BRUGGER-KOCH 1985, n° 181 ; Cat. PARIS 2014, n° 30.
69	Reliquaire de la Passion (Sainte Épine)	Reliquaire Cylindrique (foré)		Reliquaire de la Sainte Épine	13	Avant 1270	Avant 1270	Nord de la France (Paris ?)	S. Francesco	Assise	1	1 relique de la Sainte Épine	1	1 tube vertical foré	Non	GAUTHIER 1983, 109 ; HAHNLOSER/BRUGGER-KOCH 1985, n° 182.







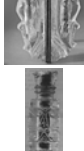

70	Reliquaire	Cylindrique (foré)		Monstrance ou pyxide-ostensoir	13	1230	1230	Saint-Empire (région rhénomo-sane)	Walters Art Museum	Baltimore	-	Servait à contenir les hosties consacrées	2	1 cylindre vertical foré ; 1 nœud de cristal couronnant le couvercle	Non	BAGNOLI/GERRY 2001, fig. 25 ; HAHNLOSER/BRUGGER-KOCH 1985, n° 265.
71	Reliquaire	Cylindrique (foré)		Pyxide d'Aywières ou pyxide-ostensoir	13 avec croix du 14e siècle	1225	1250	Saint-Empire (région rhénomo-sane)	Musées royaux d'Art et d'Histoire	Bruxelles	-	Servait à contenir les hosties consacrées	1	1 cylindre vertical foré	Non	HAHNLOSER/BRUGGER-KOCH 1985, n° 264 ; Cat. BRUXELLES 1999, n° 16 ; Cat. SAINT-OMER/PARIS 2013 n° 91.
72	Reliquaire de la Passion (saurothèque)	Cylindrique (foré)		Ange de Grandmont	12/13.	1120	1250	France (Limoges)	Église de Saint-Sulpice-les-Feuilles	Haute-Vienne	Au moins 3	Perdus : contenait autrefois des reliques de Junien, Léonard et de la Vraie Croix.	1	1 tonnelet de cristal foré ajouté à la statuette d'ange au 13e siècle	Non	WIXOM 1967, III 33 ; Cat. PARIS 1965b, n° 374 ; Cat. PARIS 2005, n° 288 ; Cat. PARIS/NEW YORK 1995-1996, n° 54 ; Cat. KÖLN 1985, Bd. 3, H 50.
73	Autel portatif	Plaque		Autel portatif avec plaque de cristal	13	1200	1200	Italie	Staatliche Museen zu Berlin - Preussischer Kulturbesitz, Kunstgewerbemuseum	Berlin	10	Présentes, dont 1 relique d'Hélène, 1 relique de Servatius, 1 relique d'Urbain, 1 relique de Servais (voir NEUMANN <i>et alii</i> pour la liste complète)	1	1 plaque de cristal couvrant un parchemin	Non	C.f. CHAP 3.
74	Autel portatif	Plaque		Autel portatif d'Eilbertus du trésor des Guelfes	12	1150	1160	Saint-Empire (région rhénomo-sane Cologne?)	Staatliche Museen zu Berlin - Preussischer Kulturbesitz, Kunstgewerbemuseum	Berlin	Indéterminé	Indéterminé	1	1 plaque de cristal couvrant une miniature sur parchemin	Non	AVRIL/BARRAL I ALTET/GABORIT CHOPIN 1982, 227-307 ; FAVREAU 2003 ; GAUTHIER 1972, n° 98 ; LASKO 1972, n° 182-183 ; LIPTON 2011, 455-73 ; Cat. COLOGNE/BRUXELLES 1972, H9 ; Cat. BERLIN 2010-2012, n° 26.
75	Autel portatif	Plaque		Autel portatif de Stavelot	12	1160	1170	Saint-Empire (région rhénomo-sane)	Musées royaux d'Art et d'Histoire	Bruxelles	Indéterminé	Indéterminé	1	1 plaque de cristal couvrant une miniature sur parchemin	Non	FAVREAU 2003 ; GAUTHIER 1983, n° 95 ; HENRIET, in GEORGE 2016, 179-208 ; LASKO 1972, n° 205 ; WITTEKIND 2004, 51-172 ; Cat. BRUXELLES/COLOGNE 1972, G13 ; Cat. BRUXELLES 1999, n° 2 ; Cat. STUTTGART 1977, 544 ; Cat. COLOGNE/BRUXELLES 1972, G13.





76	Reliquaire de la Passion (saurothèque)	Tableau-reliquaire	Plaque		Reliquaire ou autel portatif de l'empereur Henri II	10, avec cristal daté du 13e siècle	1020	1220	Saint-Empire	Schatzkammer der Residenz	Münich	Au moins 5	Perdus : 1 relique de la Vraie Croix ; Perdus ? : 1 relique de George, 1 relique de Laurent, 1 relique de Pancrace, 1 relique de Sébastien (suivant inscription). Indéterminé	1	1 plaque de cristal	Non	HAHNLOSER/BRUGGER-KOCH 1985, n° 6 ; LASKO 1972, n° 128-129 ; Cat. MÜNCHEN 1958, n° 6.
77		Autel portatif	Plaque		Autel portatif	13 avec éléments datés du 11e siècle	1200	1220	Saint-Empire (région rhénomo-sane)	Domschatz	Osnabrück	Indéterminé	Indéterminé	1	1 plaque de cristal couvrant une miniature sur parchemin	Non	BORCHERS 1974, 42 ; HAHNLOSER/BRUGGER-KOCH 1985, n° 9.
78		Autel portatif	Plaque		Autel portatif de Thidericus, 3e abbé	13	1181	1204/05	Saint-Empire (Hildesheim)	British Museum	Londres	Au moins 40	Indéterminé	2	2 plaques de cristal couvrant des miniatures sur parchemin	Non	HAHNLOSER/BRUGGER-KOCH 1985, n° 5 ; ROBINSON 2008, 69 ; Cat. NEW YORK 1970, n° 112 ; Cat. CLEVELAND/BALTIMORE/LONDON 2011, n° 66 ; Cat. HILDESHEIM 1988, n° 33.
79	Bras-reliquaire, reliquaire parlant, reliquaire anatomique	Cabochoon			Bras-reliquaire	13	1220	1230	Saint-Empire (région rhénomo-sane)	The Metropolitan Museum of Art	New York	Indéterminé	Indéterminé	2	Vraisemblablement 2 cabochons ou plaques de cristal aujourd'hui perdues	Non	BARNET/WU 2005, n° 41 ; VAN OS 2001, n° 164 ; Cat. NEW YORK 1970, n° 107.
80	Bras-reliquaire, reliquaire parlant, reliquaire anatomique	Cabochoon			Bras-reliquaire dit "de saint Olaf"	12/13.	1175	1220	Saint-Empire (région rhénomo-sane, Cologne)	Nationalmuseet	Copenhague	Indéterminé	Perdus	1	1 cabochon	Non	C.f. CHAP 2.
81	Bras-reliquaire, reliquaire parlant, reliquaire anatomique	Cabochoon			Bras-reliquaire	12 (seconde moitié)	1150	1199	Saint-Empire (Hildesheim?)	Museum Schnütgen	Cologne	Indéterminé	Perdus	1	1 cabochon abritant autrefois une relique	Non	BEER/WOELK 2018, n° 42.
82	Bras-reliquaire, reliquaire parlant, reliquaire anatomique	Plaque			Bras-reliquaire de saint Nicolas	13	Après 1225	Après 1225	Saint-Empire (Halberstadt/Quedlinburg)	Domschatz	Halberstadt	Au moins 1	Présente : 1 relique du doigt de Nicolas	1	1 plaque de forme ronde	Non	LEGNER 1982, n°392 ; BEDNARZ <i>et alii</i> 2001, 58-59 ; Cat. KÖLN 1985, Bd. 3, H3 ; Cat. HALBERSTADT 2008, n° 24.

83	Bras-reliquaire, reliquaire parlant, reliquaire anatomique	Plaque		Bras-reliquaire de saint Étienne	13	1205	1208	Saint-Empire (Halberstadt/Que dlinburg)	Domschatz	Halberstadt	Au moins 2	Présentes : 1 relique du bras d'Étienne, 1 relique du crâne d'Étienne, peut-être une relique de Pancrace	1	1 plaque en forme de pentagone	Non	LEGNER 1982, n°392 ; BEDNARZ <i>et alii</i> 2001, 58-59 ; Cat. KÖLN 1985, Bd. 3, H2 ; Cat. HALBERSTADT 2008, n° 23.	
84	Bras-reliquaire, reliquaire parlant, reliquaire anatomique	Cabocheon		Bras-reliquaire dit "de saint Nicolas"	13	Après 1222	Après 1222	Saint-Empire (région rhéno-mosane, Cologne)	Pfarrkirche St. Kunibert	Cologne	Au moins 1	Présente : 1 relique de Nicolas	1	1 cabochon	Non	Cat. KÖLN 1985, Bd. 2, E52 ; Cat. STUTT GART 1977, Bd. 2, n° 560.	
85	Bras-reliquaire, reliquaire parlant, reliquaire anatomique	Cabocheon		Bras-reliquaire	13	Après 1222	Après 1222	Saint-Empire (région rhéno-mosane, Cologne)	Pfarrkirche St. Kunibert	Cologne	Au moins 1	Présente : 1 relique de Servais. A probablement contenu autrefois 1 relique de George	1	1 cabochon	Non	Cat. KÖLN 1985, Bd. 2, E53 ; Cat. STUTT GART 1977, Bd. 2, n° 560.	
86	Reliquaire-phylectère	Plaque		Reliquaire	12 pour la partie centrale, 14e siècle pour les lobes	1180	1399	Saint-Empire (région rhéno-mosane)	Bayerisches Nationalmuseum	München	Indéterminé	Perdues	1	1 plaque de forme rectangulaire	Non	DIEDRICHS 2001, 68-72 ; TOUSSAINT 2003, 56-57 ; USENER 1957, 57-64 ; VAN OS 2001, n° 138 ; Cat. NEW YORK 1970, n° 185 ; Cat. KÖLN 1985, Bd. 3, H26.	
87	Reliques mariales (?)	Reliquaire-phylectère	Cabocheon		Reliquaire portatif	13	1220	1230	Saint-Empire (région rhéno-mosane)	Musée national du Moyen Âge - Thermes et Hôtel de Cluny	Paris	Indéterminé	Perdues, pouvait contenir des reliques de la Vierge	1	1 cabochon	Non	GEORGE 2014, XVI Cat. PARIS 1989, n°8 ; Cat. SAINT-OMER/PARIS 2013, n° 110.
88		Reliquaire-phylectère	Cabocheon		Reliquaire de saint François d'Assise	13	Après 1228	Après 1228	France (Limoges)	Musée du Louvre	Paris	Indéterminé	Perdues, contenait des reliques de François	5	5 cabochons	Non	GAUTHIER 1972, n°128 ; GAUTHIER 1983, 138 ; Cat. KÖLN 1985, H66 ; Cat. PARIS/NEW YORK 1995-1996, n° 101.
89		Reliquaire-phylectère	Cabocheon		Reliquaire-phylectère	13	1220	1230	France (Picardie?)	Bibliothèque municipale	Amiens	Indéterminé	Perdues?	1	1 cabochon	Non	Cat. SAINT-OMER/PARIS 2013, n° 109.
90		Reliquaire-phylectère	Cabocheon		Phylactère	13	1200	1299	France (Limoges)	Walters Art Museum	Baltimore	Indéterminé	Perdues	5	5 cabochons	Non	

91	Reliquaire- phylactère	Cabochon		Reliquaire quadrilobé	13	Après 1228	Après 1228	France (Limoges)	Musée national du Moyen Âge - Thermes et Hôtel de Cluny	Paris	Indéterminé	Perdues?	5	5 cabochons	Non	Cat. PARIS 1989, n° 30 ; Cat. KÖLN 1985, H 67.
92	Reliquaire- phylactère	Cabochon		Reliquaire de saint Hubert	13	1230	1235	Saint-Empire (région rhéno- mosane)	Trésor d'Oignies	Namur	Indéterminé	Perdues? Contenait des reliques d'Hubert, suivant l'inscription	5	5 cabochons, 4 ornant les lobes de l'objet, 1 couvrant le réceptacle dans lequel la relique se trouvait	Non	Cat. NAMUR 2003, n° 9.
93	Reliquaire- phylactère	Cabochon		Reliquaire de la dent de saint André	13	1230	1235	Saint-Empire (région rhéno- mosane)	Trésor d'Oignies	Namur	Au moins 1	Présente ? 1 relique de la dent d'André	5	5 cabochons, 4 ornant les lobes de l'objet, 1 couvrant le réceptacle dans lequel la relique se trouvait	Non	Cat. NAMUR 2003, n° 10.
94	Reliquaire	Sphérique (foré)		Reliquaire	13	1200	1250	Saint-Empire (région rhéno- mosane)	Église Saint-Michel- des-Lions	Limoges	Indéterminé	Indéterminé, a contenu autrefois des reliques de Marie, Marie- Madeleine et Catherine.	1	1 sphère de cristal forée et gravée	Non	HAHNLOSER/BRUGGER-KOCH 1985, n° 210 ; Cat. KÖLN 1985, Bd. 3, H49 ; Cat. PARIS 1965b, n° 365.
95	Reliquaire	Sphérique (foré)		Reliquaire sphérique de sainte Dorothee	13	1230 env.	1230 env.	Saint-Empire (région rhéno- mosane)	St. Andreas	Cracovie	Indéterminé	Indéterminé, contient ou a contenu des reliques de Dorothee	1	1 sphère de cristal forée	Non	HAHNLOSER/BRUGGER-KOCH 1985, n° 204.
96	Reliquaire	Sphérique (foré)		Reliquaire sphérique avec corail	13	1230 env.	1230 env.	Saint-Empire (région rhéno- mosane)	St. Andreas	Cracovie	Indéterminé	Indéterminé	1	1 sphère de cristal forée	Non	HAHNLOSER/BRUGGER-KOCH 1985, n°205.
97	Reliquaire	Sphérique (foré)		Reliquaire sphérique de saint Victorin	13	1200	1299	Saint-Empire (région rhéno- mosane?)	Domschatz	Prague	Indéterminé	Indéterminé, contient ou a contenu des reliques de Victorin	1	1 sphère de cristal forée	Non	HAHNLOSER/BRUGGER-KOCH 1985, n°206.
98	Reliquaire	Sphérique (foré)		Reliquaire de saint Augustin	13	1200	1299	Saint-Empire (région rhéno- mosane ?)	Trésor de l'église de Gräfrath	Gräfrath (Allemagne)	Indéterminé	Indéterminé, contient ou a contenu des reliques d'Augustin	1	1 sphère de cristal forée	Non	HAHNLOSER/BRUGGER-KOCH 1985, n°207.

99	Reliquaire	Sphérique (foré)		Reliquaire sphérique avec gravures	13	1230 env.	1230 env.	Saint-Empire (région rhénomo-sane, Cologne?)	San Nicola	Bari	Au moins 1	1 dent de Marie-Madeleine	1	1 sphère de cristal forée et gravée	Non	HAHNLOSER/BRUGGER-KOCH 1985, n°209.
100	Reliquaire	Vase/Flacon (foré)		Reliquaire	13	1230 env.	1230 env.	Saint-Empire (région rhénomo-sane)	Cathédrale de Tolède	Tolède	Indéterminé	Indéterminé	1	1 vase de cristal foré et gravé	Non	HAHNLOSER/BRUGGER-KOCH 1985, n°211.
101	Reliquaire	Vase/Flacon (foré)		Ostensoir avec flacon de cristal fatimide	10 pour le cristal, avec monture du 13e siècle	900	1299	Égypte/Saint-Empire (Essen?)	Domschatz	Essen	Indéterminé	Indéterminé, reliquaire du Saint Sang?	1	1 vase de cristal foré et gravé	Oui	Cat. HILDESHEIM 1993, Bd. 2, VI-56 ; Cat. BONN/ESSEN 2005, n° 149 ; Cat. ESSEN 2009, n° 10.
102	Reliquaire	Vase/Flacon (foré)		Ostensoir avec récipient de cristal en forme de poisson	10 pour le cristal, avec monture du 13e siècle (1230-1250)	900	1250	Égypte/Saint-Empire (Quedlinburg)	Domschatz	Quedlinburg	Indéterminé	Indéterminé	1	1 vase de cristal foré en forme de poisson	Oui	Cat. BERLIN 1993, n°11.
103	Reliquaire	Vase/Flacon (foré)		Burette-reliquaire	10 ou 11 pour le cristal, avec monture du 13e siècle	900	1299	Égypte et Byzance ou Espagne (cristal et monture)/France (Limoges)	Église paroissiale, ancienne commanderie du Mas-Dieu	Milhaguet (Haute-Vienne, France)	Indéterminé	Indéterminé, a pu être utilisée comme ampoule pour le Saint-Chrême	1	1 vase de cristal foré et gravé	Oui	GAUTHIER 1983, 36 ; Cat. PARIS 1965, 290.
104	Reliques dominicales	Flacon-reliquaire		Flacon de cristal avec oiseaux	10 pour le cristal, 13 et 14 pour la monture	900	1399	Égypte/Saint-Empire (Quedlinburg)	Domschatz	Quedlinburg	Indéterminé	Indéterminé, a pu être utilisé pour exposer les couches et les vêtements du Christ	1	1 vase de cristal foré et gravé	Oui	Cat. HILDESHEIM 1993, Bd. 2, VI-48 ; Cat. BERLIN 1993, 72.
105	Reliquaire de la Passion (Saint Sang)	Flacon-reliquaire		Flacon en cristal de roche	10 (une monture plus tardive, aujourd'hui perdue, venait autrefois maintenir l'objet)	900	999	Égypte/Saint-Empire (Bad-Gandersheim)	Ev.-luth. Stiftskirchengemeinde	Bad-Gandersheim	1	Indéterminé, contenait autrefois une relique du Saint-Sang	1	1 falcon de cristal foré et gravé	Oui	Cat. HILDESHEIM 1993, Bd. 2, VI-65 ; Cat. BONN/ESSEN 2005, n°163.
106	Reliques mariales (?)	Flacon- ou vase-reliquaire		Bouteille en cristal de roche	10 pour le cristal, avec éléments datés des 12, 13 et 14e siècles	900	1399	Égypte/Saint-Empire (Hildesheim)	Domschatz	Halberstadt	Indéterminé	Indéterminé, pu contenir des reliques mariales ou de l'eau du Jourdain	1	1 vase de cristal foré et gravé	Oui	Cat. HALBERSTADT 2008, n° 8.

107		Ampoule-reliquaire	Vase/Flacon (foré)		Ampoule-reliquaire	13	1225	1250	Saint-Empire (région rhéno-mosane pour le cristal/France (Paris ou Basse-Normandie) pour la monture	Musée de la Société des Antiquaires de Normandie	Caen	Indéterminé	Indéterminé	1	1 ampoule de cristal foré et gravé	Non	GAUTHIER 1983, 126.
108		Reliquaire	Cylindrique (foré)		Reliquaire-monstrance de saint Étienne	11/13.	1000	1299	Égypte/ France (Bourgogne?)	Trésor de la cathédrale Saint-Étienne	Sens	Indéterminé	Indéterminé	4	1 cristal fatimide taillé à quatre facettes, 3 cabochons sertis sur le socle	Oui	GAUTHIER 1983, 132.
109	Reliquaire de la Passion (Saint Sang)	Flacon-reliquaire	Vase/Flacon (foré)		Reliquaire en forme de triangle en cristal de roche	10, avec monture des 13 et 15e siècles	900	1499	Égypte/Saint-Empire (Quedlinburg)	Perdu, autrefois conservé aux USA		Au moins 6	Perdus : 1 relique du saint Sang, 1 relique de la ceinture de la Vierge, 1 relique des vêtements de la Vierge, 1 relique de Benoît, 1 relique de Séverin, 1 relique de Nicolas	1	1 vase de cristal foré et gravé	Oui	Cat. BERLIN 1993, n° 57.
110		Reliquaire	Vase/Flacon (foré)		Ostensoir avec récipient en cristal en forme de poisson	10, avec monture datée de la moitié du 13e siècle	900	1250	Égypte/Saint-Empire (Quedlinburg)	Domschatz	Quedlinburg	Indéterminé	Perdus, a pu contenir des cheveux de Marie-Madeleine	1	1 vase de cristal foré	Oui	Cat. BERLIN 1993, n°12.
111		Statuette-reliquaire	Autre forme (foré)		Lion-reliquaire	10/11.	900	1099	Égypte/ France (Saint-Pierre de Bredons)	Musée de la Haute-Auvergne	Saint-Flour	Indéterminé	Perdus	1	1 statuette de cristal foré et gravé	Oui	Cat. PARIS 2005, n° 115.
112		Statuette-reliquaire	Autre forme (foré)		Statuette de lion en cristal de roche	10/11., milieu du 13e siècle pour la monture.	900	1099	Égypte/Saint-Empire (région rhéno-mosane, Cologne)	St. Ursula	Cologne	Indéterminé	Perdus	1	1 statuette de cristal foré et gravé	Oui	Cat. KÖLN 1985, Bd. 2, E 108 ; Cat. BONN/ESSEN 2005, n° 150.
113	Reliquaire de la Passion (staurothèque) (?)	Autres formes (croix-reliquaire?)	Cabochon		A de Charlemagne	12, avec additions du 13e siècle	avant 1170	1299	France (Conques?)	Trésor de Conques	Conques	Indéterminé	Perdus, a pu contenir une relique de la Vraie Croix	1	1 lentille bombée couvrant autrefois les reliques	Non	Cat. PARIS 2001-2002, n° 8 ; Cat. PARIS 1965b, n° 541.
114	Reliquaire de la Passion (saurothèque)	Autres formes (pendentif-reliquaire)	Plaque		Pendant-reliquaire	13	1200 env.	1200. env.	Écosse ?	British Museum	Londres	Au moins 6	Présente : 1 relique de la Vraie Croix ; présentes ou perdues ? : 1 relique d'Andrew, 1 relique de Ninian, 1 relique de Norbert, 1 relique de Fergus, 1 relique de Margaret.	1	1 plaque ronde et bombée abritant la relique de la Vraie Croix	Non	ROBINSON 2008, 76 ; Cat. CLEVELAND/BALTIMORE/ LONDON 2010-2011, n° 72.

115	Reliquaire de la Passion (Sainte Épine)	Autres formes (tour-reliquaire)	Plaque		Reliquaire de la Sainte Épine	13	Avant 1250	Avant 1250	France (Quercy ou Toulouse?)	Église de Bouillac	Tarn-et-Garonne	Près d'une cinquantaine	Présentes ? 1 relique de la Sainte Épine; autres reliques mariales et dominicales, suivant inscription sur l'objet.	25	24 plaques de cristal couvrant des miniatures sur parchemin, 1 nœud surmontant la douille	Non	GAUTHIER 1983, 170 ; HAHNLOSER/BRUGGER-KOCH, n° 46 ; Cat. KÖLN 1985, Bd. 3, H 14 ; Cat. PARIS 1965, 299.
116		Reliquaire	Vase/Flacon (foré)		Reliquaire/ciboire	10 et 13e siècles	900	1250	Iran ? /Saint-Empire (Münster)	Domkammer der Kathedalkirche St. Paulus	Münster	Au moins 1	Présente ? 1 relique du sang de saint Paul (dans la pièce de cristal). Le corps du reliquaire a pu servir à contenir les hosties	1	1 pièce de cristal forée (autrefois pièce de jeu d'échec)	Oui	JASZAI 1991, n° 39.
117	Reliquaire de la Passion (Saint Sang)	Reliquaire	Autre forme (foré)		Noix de coco reliquaire	10 et 13e siècles	900	1230/1250	Iran ? /Saint-Empire (Münster)	Domkammer der Kathedalkirche St. Paulus	Münster	Près d'une cinquantaine	Perdus; contenait notamment 1 relique de la Vraie Croix (dans la noix) ainsi qu'une relique du Saint Sang (dans la statuette)	1	1 statuette de lion forée, gravée et transformée en agneau	Oui	JASZAI 1991, n° 6.
118		Reliquaire	Autre forme		Reliquaire du chef de saint Jean-Baptiste	13 et 14e siècle pour le cristal	1206	1399	France (Paris?)	Trésor de la cathédrale	Amiens	Au moins 1	Présente, 1 relique du chef de Jean-Baptiste	1	1 cristal dont la particularité est d'épouser parfaitement la forme de la relique	Non	Cat. PARIS 1992-1993, n° 240.

Annexe B – Classement chronologique des reliquaires en cristal de roche

Dénomination	Date (estimation)
Croix dite des "Ardennes"	875
Lion-reliquaire	1000
Croix-reliquaire de l'empereur Henri II, provenant du Trésor de Bâle	1020
Croix processionnelle de Borghorst	1035
Reliquaire avec un clou de la Croix du Christ, Baiser de Paix	1042
Croix de Theophanu	1045
Croix-reliquaire, Cologne	1075
Croix-reliquaire d'autel avec pied de cristal oriental	1110
Croix-reliquaire avec pied	1110
Croix de procession avec reliques	1114
Croix d'Enger du trésor de Saint-Denis d'Enger	1115
Reliquaire ou autel portatif de l'empereur Henri II	1120
Croix des Guelfes	1125
Croix-reliquaire ou staurothèque de Zwiefalten	1138
Croix processionnelle de Bernward	1150
Autel portatif d'Eilbertus du trésor des Guelfes	1155
A de Charlemagne	1160
Triptyque-reliquaire de la Vraie Croix ou triptyque Guennol	1165
Autel portatif de Stavelot	1165
Triptyque-reliquaire de la Vraie Croix	1165
Croix-reliquaire de Solières	1167
Triptyque-reliquaire de la Vraie Croix ou triptyque Dutuit	1170
Staurothèque	1170
Reliquaire coiffé d'un dôme, Bâle	1175
Bras-reliquaire, Cologne	1175
Reliquaire coiffé d'un dôme, Hildesheim	1175
Croix-reliquaire, MET	1180
Reliquaire, München	1180
Phylactère d'Arnac-la-Poste	1185
Ange de Grandmont	1185
Croix d'Henri le Lion	1185
Reliquaire de la main de sainte Attale	1187
Reliquaire aux oiseaux	1187
Voiture-reliquaire monstrance de Saint-Aignan	1195
Bras-reliquaire dit "de saint Olaf"	1197
Flacon en cristal de roche	1200
Pendant-reliquaire	1200
Reliquaire-ostensoir de saint Remacle	1200
Reliquaire en cristal, Baltimore	1200
Autel portatif avec plaque de cristal	1200
Reliquaire cylindrique, Selm	1200
Reliquaire cylindrique de St. Petri à Geseke	1200
Ostensoir roman	1200
Reliquaire, Vasteras	1200
Statuette de lion en cristal de roche	1200
Coffret-reliquaire	1205
Reliquaire du chef de saint Jean-Baptiste	1206
Bras-reliquaire de saint Étienne	1206
Croix-reliquaire de la Vraie Croix, dite "du Paraclét"	1210

Autel portatif	1210
Reliquaire, Oldenzaal	1210
Reliquaire en forme de châsse, Cologne	1210
Petite châsse sans monture	1215
Reliquaire horizontal	1215
Croix-reliquaire à double traverse dite "du Bouchy"	1217
Tableau-reliquaire ou croix-reliquaire	1219
Reliquaire (ostensoir)	1220
Reliquaire avec gros cristal de roche	1220
Reliquaire en cristal, Copenhague	1225
Reliquaire en forme de châsse, Rome	1225
Bras-reliquaire, MET	1225
Reliquaire pédiculé de Saint-Riquier	1225
Reliquaire cylindrique, Cracovie	1225
Reliquaire portatif	1225
Châsse-reliquaire de saint Simon	1225
Reliquaire-phylactère	1225
Croix-reliquaire, Trèves	1225
Reliquaire, Limoges	1225
Croix-reliquaire, vraisemblablement insérée à l'origine au sein d'un tableau-reliquaire	1225
Châsse-reliquaire en cristal ou reliquaire de Sainte-Colombe	1225
Ostensoir avec prisme en cristal de roche	1225
Petit reliquaire de saint Nicolas	1229
Bras-reliquaire dit "de saint Nicolas"	1230
Reliquaire sphérique de sainte Dorothée	1230
Monstrance-reliquaire	1230
Noix de coco reliquaire	1230
Bras-reliquaire de saint Nicolas	1230
Reliquaire de saint François d'Assise	1230
Bras-reliquaire, Cologne II	1230
Reliquaire sphérique avec corail	1230
Croix-reliquaire à double traverse	1230
Reliquaire quadrilobé	1230
Monstrance ou pyxide-ostensoir	1230
Reliquaire sphérique avec gravures	1230
Reliquaire, Tolède	1230
Reliquaire de saint Hubert	1232
Reliquaire de la dent de saint André	1232
Stautothèque ou reliquaire collectif monstrance de l'Église Saint-Matthias de Trèves	1233
Reliquaire-monstrance	1235
Pyxide d'Aywières ou pyxide-ostensoir	1237
Ampoule-reliquaire	1237
Reliquaire de la côte de saint Pierre Reliquaire parlant, reliquaire anatomique	1238
Ostensoir avec cylindre de cristal taillé	1240
Reliquaire cylindrique, Zürich	1240
Reliquaire de la Sainte Épine, Bouillac	1240
Reliquaire de saint Adalbert	1245
Reliquaire cylindrique, Cracovie II	1245
Reliquaire, Vreden	1245
Reliquaire en forme de triangle en cristal de roche	1250

Reliquaire de saint Augustin	1250
Phylactère	1250
Reliquaire/ciboire	1250
Flacon de cristal avec oiseaux	1250
Reliquaire en forme de croix	1250
Ostensoir avec récipient en cristal en forme de poisson	1250
Reliquaire-tourelle ou ostensoir d'Essen	1250
Bouteille en cristal de roche	1250
Ostensoir avec récipient de cristal en forme de poisson	1250
Reliquaire sphérique de saint Victorin	1250
Reliquaire de Saint-Trophime d'Arles	1255
Reliquaire de la Sainte Épine, Assise	1260
Reliquaire de la Sainte Épine, Saint-Maurice	1260
Reliquaire cylindrique, Namur	1265
Reliquaire, Bologne	1275
Autel portatif de Thidericus, 3e abbé	1292
Ostensoir avec flacon de cristal fatimide	1299
Burette-reliquaire	1299
Reliquaire-monstrance de saint Étienne	1299

Annexe C – Répartition du nombre de reliquaires en cristal de roche par siècle

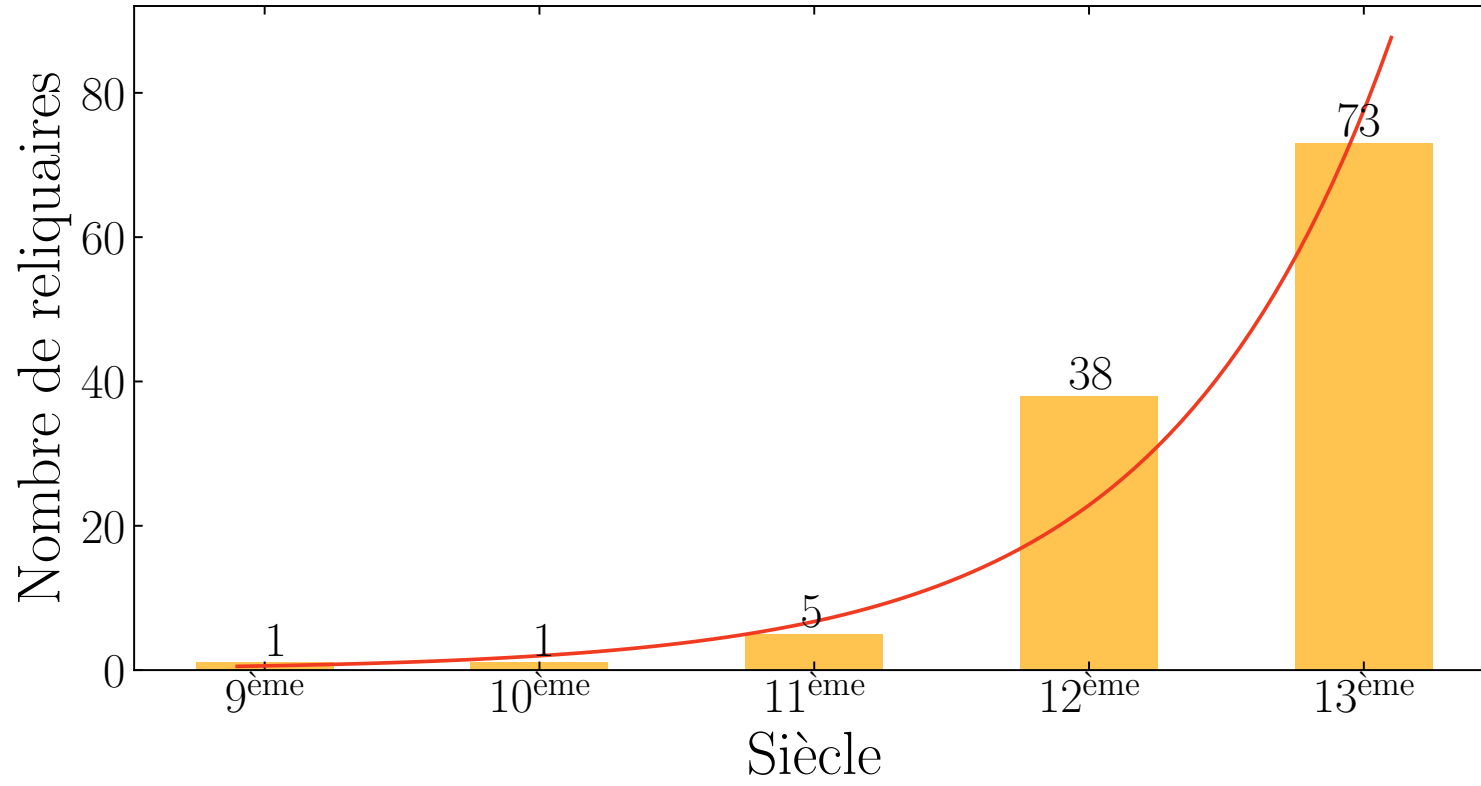

Annexe D – Répartition des types de reliquaires en cristal de roche par siècle

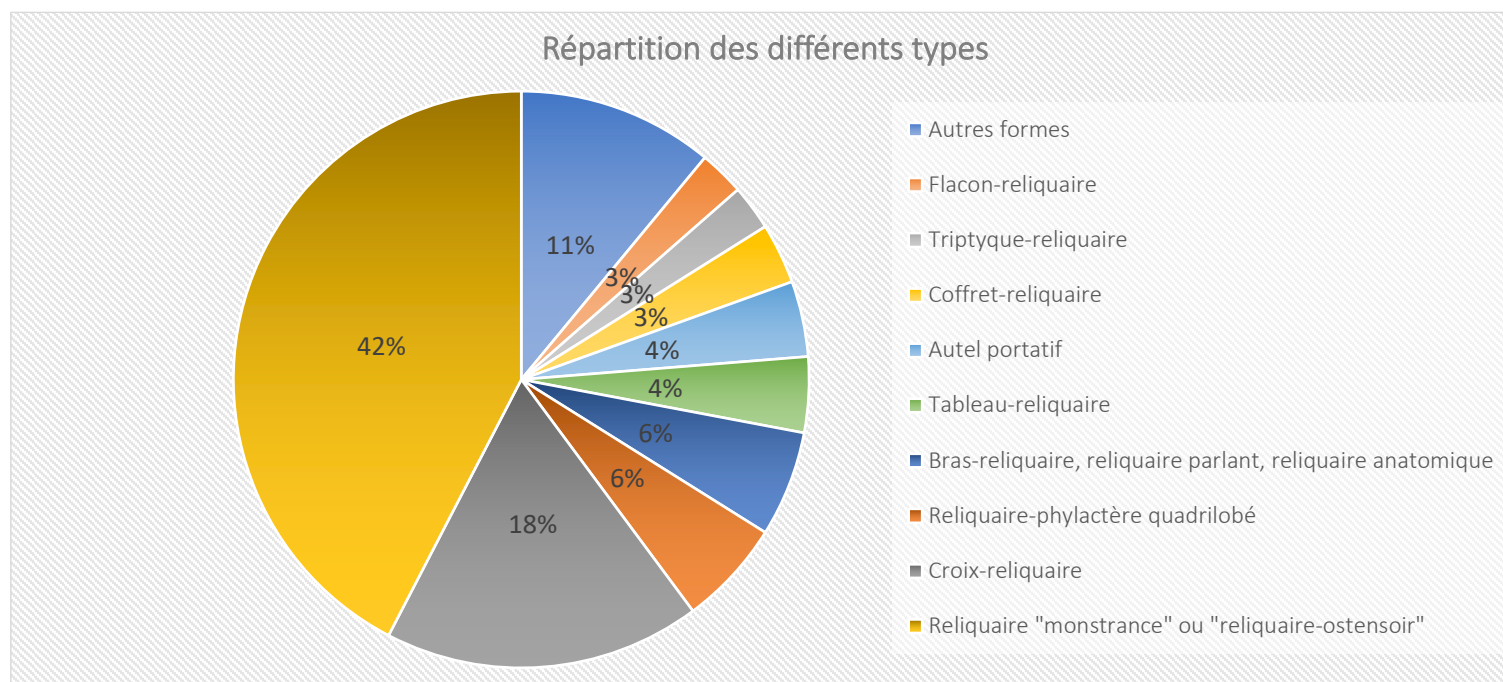

Annexe E – Répartition des formes de cristal de roche par types de reliquaires

Type de reliquaire	Autre	Cabochon	Cabochon foré	Cabochon/Plaque	Châsse	Cylindrique	Cylindrique/sphérique	Plaque	Sphérique	Vase/Flacon	Total
Ampoule-reliquaire										1	1
Autel portatif								5			5
Autres formes	1	1				1		1		1	5
Bras-reliquaire, reliquaire parlant, reliquaire anatomique		5						2			7
Burette-reliquaire montée en ostensor										1	1
Coffret-reliquaire			4								4
Croix-reliquaire	1	8		5			1	5		1	21
Flacon- ou vase-reliquaire										1	1
Flacon-reliquaire										3	3
Reliquaire "monstrance" ou "reliquaire-ostensor"			4		8	26		1	6	5	50
Reliquaire en forme de croix			1								1
Reliquaire-phylactère polylobé		1									1
Reliquaire-phylactère quadrilobé		6						1			7
Statuette-reliquaire						2					2
Tableau-reliquaire				2				3			5
Tour-reliquaire								1			1
Triptyque-reliquaire		1		1				1			3
Total	2	22	9	8	8	29	1	20	6	13	118

Déclaration sur l'honneur*

Par la présente, j'affirme avoir pris connaissance des documents d'information et de prévention du plagiat émis par l'Université de Neuchâtel et m'être renseigné-e correctement sur les techniques de citation.

J'atteste par ailleurs que le travail rendu est le fruit de ma réflexion personnelle et a été rédigé de manière autonome.

Je certifie que toute formulation, idée, recherche, raisonnement, analyse ou autre création empruntée à un tiers est correctement et consciencieusement mentionnée comme telle, de manière claire et transparente, de sorte que la source en soit immédiatement reconnaissable, dans le respect des droits d'auteur et des techniques de citations.

Je suis conscient-e que le fait de ne pas citer une source ou de ne pas la citer clairement, correctement et complètement est constitutif de plagiat.

Je prends note que le plagiat est considéré comme une faute grave au sein de l'Université. J'ai pris connaissance des risques de sanctions administratives et disciplinaires encourues en cas de plagiat (pouvant aller jusqu'au renvoi de l'université).

Je suis informé-e qu'en cas de plagiat, le dossier sera automatiquement transmis au rectorat.

Au vu de ce qui précède, **je déclare sur l'honneur ne pas avoir eu recours au plagiat ou à toute autre forme de fraude.**

Nom : **Valterio**

Prénom : **Aurelia**

Cursus : **Histoire de l'art**

Faculté d'inscription : **Faculté des Lettres et Sciences
humaines**

Lieu et date : **Crans-Montana, le 25.07.2022**

Signature :

Ce formulaire doit être dûment rempli par tout étudiant ou toute étudiante rédigeant un travail substantiel (notamment un mémoire de bachelor ou de master) ou une thèse de doctorat. Il doit accompagner chaque travail remis au professeur ou à la professeure.

*Formulaire largement inspiré de la Directive de la direction 0.3 bis, intitulée Formulaire Code de déontologie en matière d'emprunts, de citations et d'exploitation de sources diverses, de l'Université de Lausanne, du 23 avril 2007 et adapté aux besoins de l'Université de Neuchâtel.